Handbuch

FERNAUSOFT
Kfz-Software die bewegt.

Abwicklung NGWA

Angebotsbearbeitung

Beschreibung

KFZ3000PLUS bietet Ihnen die Möglichkeit, unkompliziert Angebote für Neu- und Gebrauchtwagen zu erstellen. Eine Fahrzeugkalkulation ist ebenfalls Bestandteil der **Angebotsbearbeitung**.

Mit dieser Funktion können Sie auf die individuellen Kundenwünsche eingehen und jederzeit ein entsprechendes Angebot kalkulieren.

In dieser Beschreibung erfahren Sie unter anderem, wie Sie **Angebote** kalkulieren, erstellen, verwalten und bearbeiten können.

Handbuch

FERNAUSOFT

Kfz-Software die bewegt.

Handbuch

FERNAUSOFT
Kfz-Software die bewegt.

Inhaltsübersicht

Abwicklung NGWA 1
Angebotsbearbeitung 5
Felder in der Angebotsverwaltung 5
Kunde/Interessent 5
Angebot 6
Vom (Angebotsdatum) 7
Verkäufer 7
Formularweg 7
Fahrzeugart auswählen 7
Regelbesteuert 8
Typ 8
Bezeichnung 8
Zubehörpositionen 8
Fahrzeug + Positionen 8
Hauspreis 8
Zusätzlich 8
Gesamt 9
Button Leiste 10
Neues Angebot 10
Angebot öffnen 10
Speichern 10
Angebot drucken 10
Bestellung/Kaufvertrag drucken 10
Angebot in Briefform 11
Serienbrief aufrufen 13
Positionen ansehen 13
Kunden/Kundendaten ändern 14
Fotografien des Fahrzeugs 15
Fotografien zum Fahrzeug zuordnen 15
Preise neu rechnen 18
Angebot wird Auftrag 18
Löschen 19
Fahrzeug Erfassung 20
Zulassung und Überführung 20
Positionen 22
Positionen erfassen 23
Angebotskalkulation 26
Gebrauchtwagen regelbesteuert mit MwSt. 27
Gebrauchtwagen nicht regelbesteuert 31
Car Konfigurator 32
Angebot drucken 33
Bestellung/Kaufvertrag drucken 36
Bestellcodes Fahrzeuge 40
Felder und ihre Bedeutung 40
Hersteller 40
Bestellcode 40
Fahrzeugtyp 41

Typenbezeichnung 41
Zus. Bezeichnung 41
Kennziffern 41
Empf. VK Preis 42
Incl. MwSt. 42
EK-Rabatt 42
EK-Preis 42
Bereich 42
Erlösart 42
KBA HSN TSN 42
Antriebsart 42
Motorbezeichnung 43
Hubraum/Zylinder 43
Leistung KW/PS 43
Sitze/Türen/Gänge 43
Bereifung vorn/hinten 43
Modell AW 43
AU Code 43
Abgasnorm 43
Feinstaubplatte 44
Verbrauch innerorts 44
Verbrauch Außerorts 44
Verbrauch kombiniert 44
CO2 (g/km) 44
CO2 Effizienzklasse 44
Impressum 45

Angebotsbearbeitung

Zur Eingabemaske der **`Angebotsbearbeitung`** gelangen Sie im Modul **Abwicklung NGWA** mit dem Reiter **`Angebote/Angebotsbearbeitung`**. Dort kann ein Angebot eröffnet werden. Dazu werden alle notwendigen Informationen eingegeben:

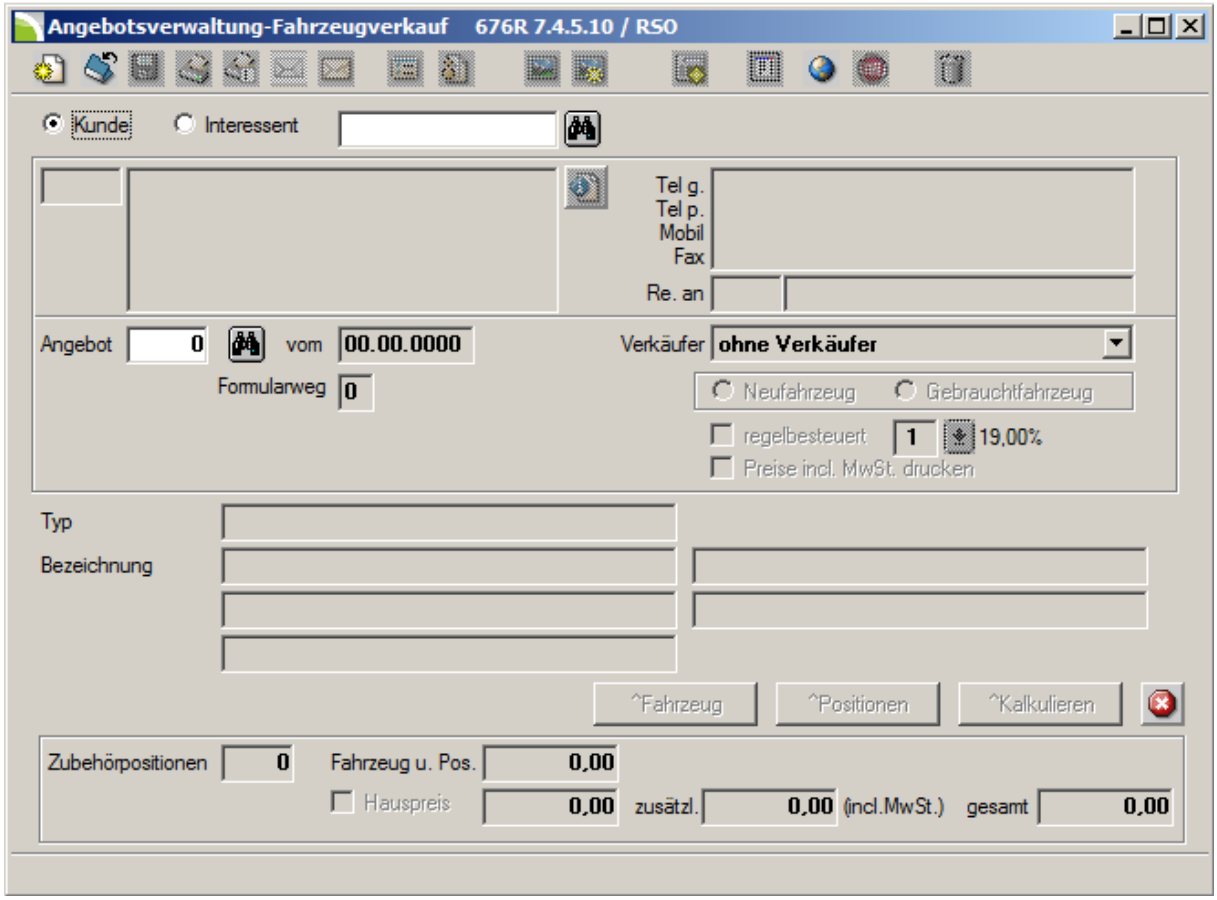

Abbildung 1: Angebotsbearbeitung

Felder in der Angebotsverwaltung

Kunde/Interessent

Hier setzen Sie die Kennung, ob das Angebot für einen `Kunden` oder einen `Interessenten` erstellt wird.

Sie können die `Kundennummer` direkt eingeben. Alternativ können Sie den gewünschten `Kundennamen` eingeben. Das Programm schlägt Ihnen anschließend alle relevanten Kunden zur Auswahl vor. Wählen Sie den gewünschten Kunden mit einem Doppelklick aus.

Außerdem können Sie nach weiteren Faktoren im Kunden-/Interessenten-Stamm suchen. Beispielsweise können Sie Ihre Suche nach der `PLZ` eingrenzen. Die Suchmaske erreichen Sie durch das Drücken des Buttons: neben dem Feld: `Kunde/Interessent` in **Abbildung 1**:

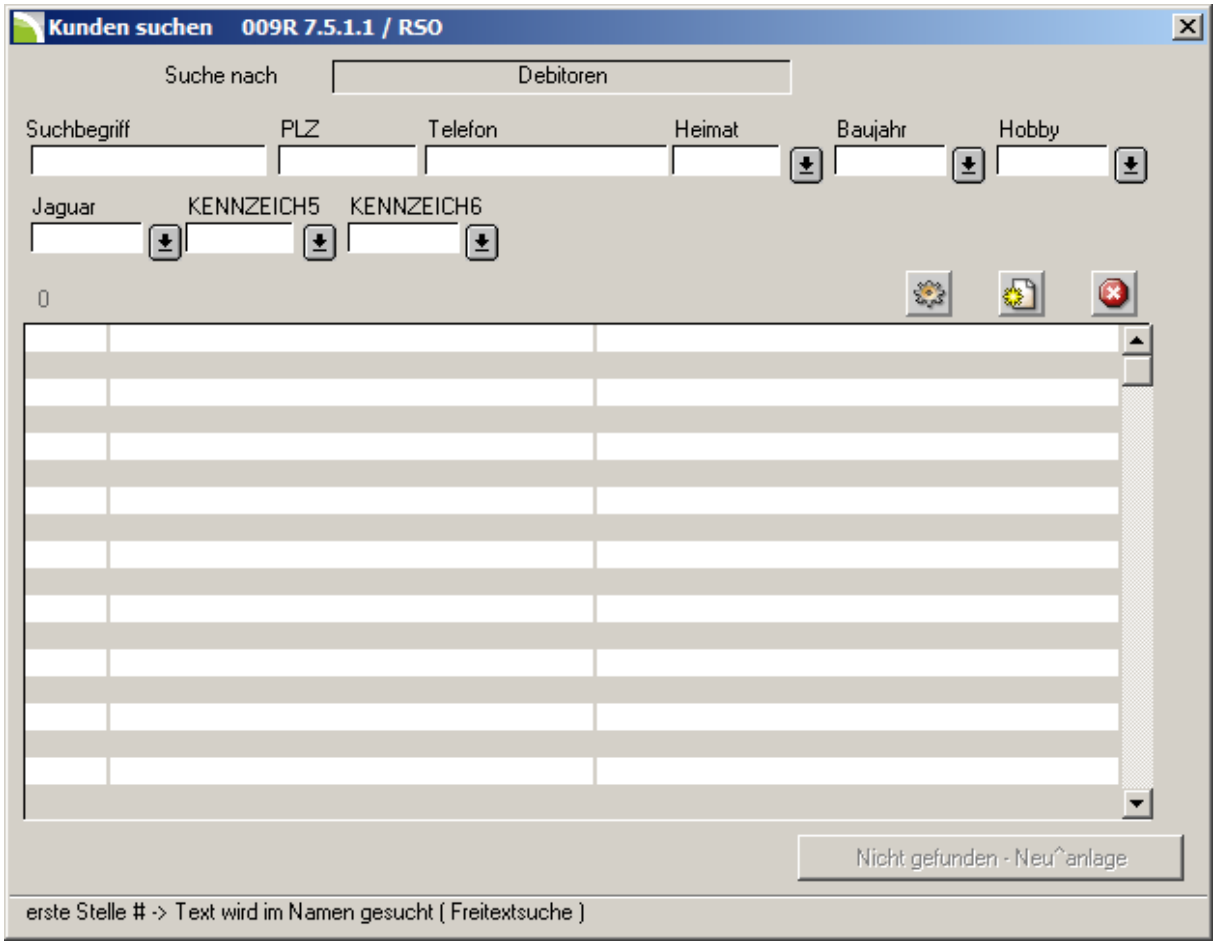

Abbildung 2: Kunden suchen

Hinweis:
Ausführliche Informationen zur Kundensuche und zum Anlegen von Kunden, erhalten Sie in der separaten Beschreibung: **Stammdaten Kunden**, in Ihrem **KFZ3000PLUS Hilfemenü.**

Angebot

Bei der Erstellung eines neuen Angebotes wird automatisch eine **fortlaufende Angebotsnummer** vergeben. Nachdem Sie den Kunden ausgewählt haben, gehen Sie in das Feld `Angebot` und drücken die Taste `[ENTER]`, dadurch erhalten Sie eine neue Angebotsnummer.

Mit dem Button: gelangen Sie in die Maske `Angebotsinformation NGWA` (Vgl. Kapitel: Angebot öffnen) in **Abbildung 3**:

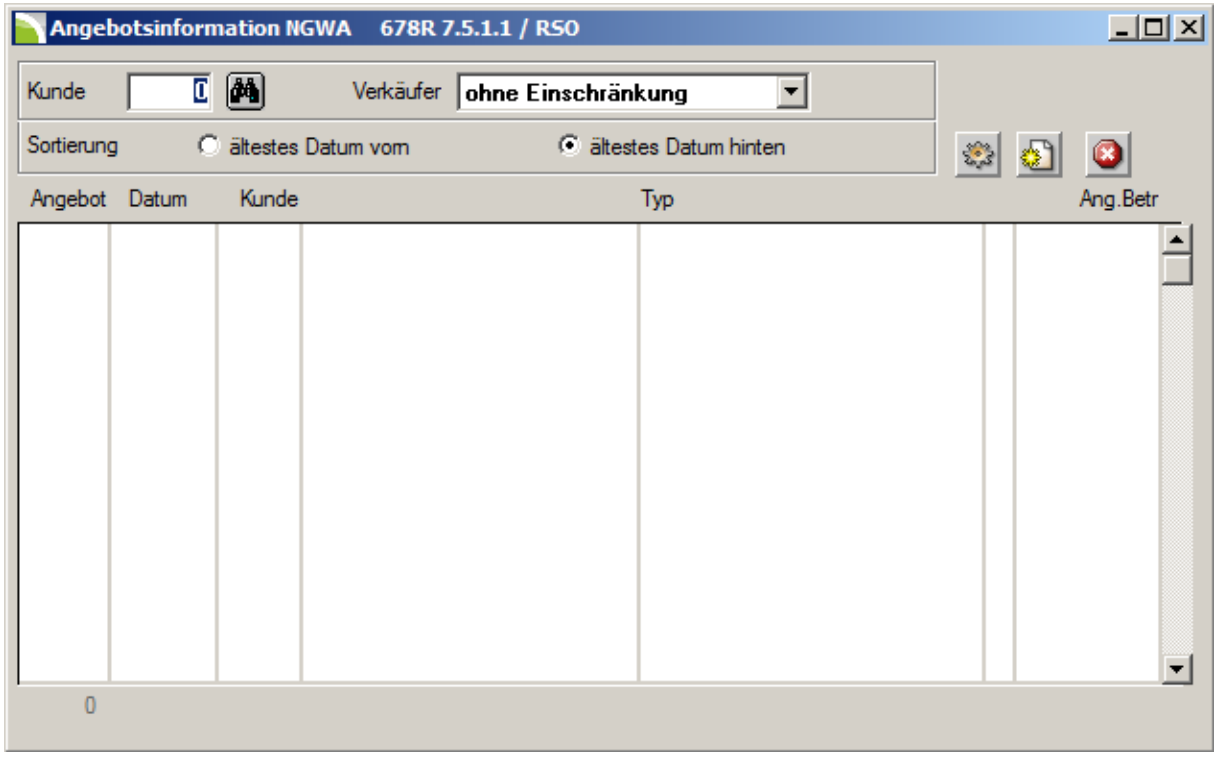

Abbildung 3: Angebotsinformationen

Nach Eingabe einer `Kundennummer` werden Ihnen mit dem Button: alle zum jeweiligen Kunden zugehörige Angebote angezeigt. Mit einem **Doppelklick** auf das Angebot wird dieses zur Bearbeitung ausgewählt.

Ohne die Eingabe einer `Kundennummer`, erhalten Sie mit dem Button: eine Übersicht der Angebote aller Kunden.

Die Angebotsübersicht können Sie nach `Datum` sortieren. Außerdem können Sie gezielt Angebote suchen, die einem betimmten `Verkäufer` zugeordnet sind: .

Vom (Angebotsdatum)

Falls Sie kein Datum manuell eingeben, schlägt das Programm das aktuelle Tagesdatum als Angebotsdatum vor.

Verkäufer

Der zuständige Verkäufer kann über den Button: ausgewählt und dem Angebot zugeordnet werden.

Formularweg

Wählen Sie den von Ihnen gewünschten Formularweg für den Angebotsdruck aus. Mehr Informationen erhalten Sie im Kapitel: Angebot drucken.

Fahrzeugart auswählen

Hier legen Sie fest, ob das Angebot für ein Neu- oder Gebrauchtfahrzeug erstellt werden soll. Voreingestellt ist Neufahrzeug.

Regelbesteuert

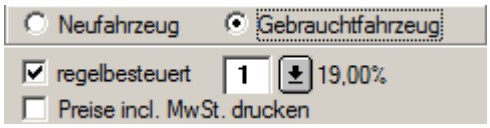

Das Auswahlfeld ist mit **`regelbesteuert`** vorbesetzt, falls es sich um einen Gebrauchtwagen handelt. In diesem Fall ist das Auswahlfeld für die Steuerberechnung mit **`Steuersatz 19%`** voreingestellt. Falls Sie die Preise inklusive der Mehrwertsteuer drucken möchten, aktivieren Sie entsprechend das Häkchen.

Achtung:
Bitte beachten Sie, dass bei gesetzter Auswahl `Preis incl. Steuer` alle angegebenen preise Bruttopreise sind.

Typ

Die Anzeige entspricht der manuellen Eingabe oder Auswahl eines Fahrzeugs über `Bestellcode` oder `Order-Nr`. (Vgl. Kapitel: Fahrzeug Erfassung).

Bezeichnung

Anzeige der Fahrzeug Bezeichnung.

Die Anzeige entspricht der manuellen Eingabe oder Auswahl eines Fahrzeugs über `Bestellcode` oder `Order-Nr`.

Zubehörpositionen

Hier wird die **`Anzahl`** der eingegebenen Positionen angezeigt. Beispielsweise eine `Extraposition`: Soundanlage 6000.

Fahrzeug + Positionen

Anzeige des Gesamtpreises von Fahrzeug und Positionen. Je nach gesetztem Kennzeichen mit/ohne Mehrwertsteuer (Vgl. Kapitel: Regelbesteuert).

Hauspreis

Mit dem Setzen dieses Schalters in **Abbildung 1**, kann der **`Hauspreis`** kalkuliert werden (Vgl. Kapitel: Angebotskalkulation). Nach durchgeführter Kalkulation wird der Hauspreis betragsmäßig angezeigt. Der **`Hauspreis`** ist der **`Angebotspreis`** für das jeweilige Fahrzeug.

Zusätzlich

Dieser Betrag setzt sich zusammen aus dem Schutzbrief, der Zulassung und der Überführung.

Gesamt

Fahrzeugpreis incl. aller Positionen.

Button Leiste

Buttonleiste der **Angebotsverwaltung** in **Abbildung 1**:

Neues Angebot

Dieser Button in der Angebotsbearbeitung leert die vorhandenen Einträge eines vorherigen Angebotes. Dadurch ist es möglich direkt ein neues Angebot zu erstellen, ohne die Maske zu verlassen.

Angebot öffnen

Mit diesem Button gelangen Sie in die Suchmaske in **Abbildung 3**: um ein bestehendes Angebot aufzurufen bzw. nach Angeboten zu suchen.

Eine weitere Möglichkeit ein Angebot zu suchen besteht darin, die Maske direkt mit dem Reiter: **`Angebote/Info Angebote`** aufzurufen.

Speichern

Mit diesem Button speichern Sie das Angebot. Anschließend kann nach dem Angebot gesucht werden bzw. kann das Angebot direkt über die Angebotsnummer aufgerufen werden.

Angebot drucken

Mit diesem Button starten Sie den Druck des von Ihnen erstellten Angebotes auf Ihrem Standarddrucker.

Hinweis:
Den Angebotsdruck steuern Sie im **KFZ3000PLUS Administrator** mit dem Reiter: `Parameter/Formulare NGWA`. Dort können Sie eine **Bilddatei** hinterlegen, beispielsweise mit Ihrem Firmenlogo und die Textausrichtung anpassen.

Bestellung/Kaufvertrag drucken

Mit diesem Button starten Sie den Druck der hinterlegten Bestell-/Kaufvertragsformulare. (Vgl. Kapitel: Bestellung/Kaufvertrag drucken).

Hinweis:
Den Druck der Bestellungen/Kaufverträge steuern Sie im **KFZ3000PLUS** im Programmmodul **Abwicklung NGW** mit dem Reiter: `Stammdaten/Verwaltung`. Vergleichen Sie dazu auch die separate Beschreibung: **Abwicklung NGW/Stammdatenverwaltung**, in Ihrem **KFZ3000PLUS** Hilfemenü.

Angebot in Briefform

Mit diesem Button ist es möglich, ein Angebot in `Briefform` zu drucken. Sie gelangen zunächst in die folgende Maske:

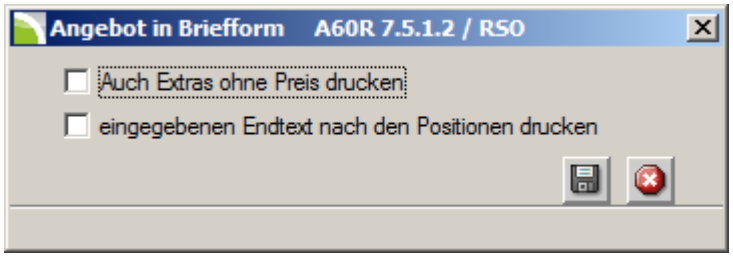

Abbildung 4: Angebot in Briefform

In der Maske in **Abbildung 4** können Sie einstellen, ob `Extras ohne Preis` gedruckt werden sollen und ob der eingegebene `Endtext nach den Positionen` gedruckt werden soll.

Hinweis:
Die Druckeinstellungen werden im **KFZ3000PLUS Administrator** mit dem Reiter: `Parameter/Angebot in Briefform` hinterlegt. Dort können Sie unter anderem die **Textausrichtung** ändern, ein **Hintergrundbild** einpflegen und **feste Textbausteine** für den Angebotsdruck hinterlegen.

Ein Angebot in Briefform **mit** einem **Hintergrundbild** und mit festen **Textbausteinen** sehen Sie beispielhaft in **Abbildung 5** abgebildet:

Autohaus Eschwege
Demobetrieb

Autohaus Eschwege
Demobetrieb
Gartenstraße 42
37269 Eschwege

Herrn
Manfred Mustermann
Musterbetriebsberater
Konrad Schnabrich Str. 22

37269 Eschwege - Niederdünzebach

Mainz - Hechtsheim, 1. Juli 2013

Ihr individuelles Gebrauchtwagen-Angebot
Angebotsnummer 257 - Seite 1/1

Sehr geehrter Herr Dr. Mustermann,

vielen Dank für Ihr Interesse an einem Ford MONDEO.
Folgendes Angebot möchten wir Ihnen freibleibend unterbreiten:

Ford MONDEO 5-türig 2.0L TDCI 85KW/11	20.431,03 €
Sonderausstattung	
Audiosystem 6000 mit CD-Player	241,38 €
Schutzbrief 2 Jahre / 60.000 km	180,00 €
Überführung	100,00 €
Zulassung	670,00 €
Gesamtpreis	21.622,41 €
Ihr individueller Hauspreis	**20.308,17€**

Wir möchten Ihnen das angebotene Fahrzeug sehr gern verkaufen. Bitte prüfen Sie das Angebot. Für 4 Wochen können wir Ihnen den angebotenen Preis garantieren. Bei Fragen stehe ich Ihnen jederzeit zur Verfügung. Gern unterbreite ich Ihnen auch ein individuelles Finazierungs- oder Leasingangebot.

Freundliche Grüße
Autohaus Mustermann

Rafael Sobek

PS: Lassen Sie uns bitte wissen, wenn Sie Änderungswünsche zum Angebot haben. Als kleines Geschenk haben wir einen praktischen Bosch Akkuschreiber für Sie reserviert, den wir Ihnen gern bei Vertragsabschluss überreichen möchten.

Telefon +49 (0) 56 51 95 99-0
Telefax +49 (0) 56 51 95 99-90

Abbildung 5: Angebot in Briefform

Serienbrief aufrufen

Mit diesem Button können Sie das Angebot beispielsweise auf einem individuell erstelltem **WORD™ Dokument** drucken. Die Dokumentenvorlage öffnet sich automatisch und kann im Anschluss bearbeitet werden.

Sie können mehrere Dokumente hinterlegen die Sie bei Bedarf drucken können, beispielsweise eine `Ausleihvereinbarung` oder eine `Zulassungsvereinbarung`.

Sind mehrere Dokumente hinterlegt, gelangen Sie mit dem Button: in die eine Abfrage, in der Sie das gewünschte Formular auswählen können. Zum Öffnen **doppelklicken** Sie die jeweilige Dokumentenvorlage:

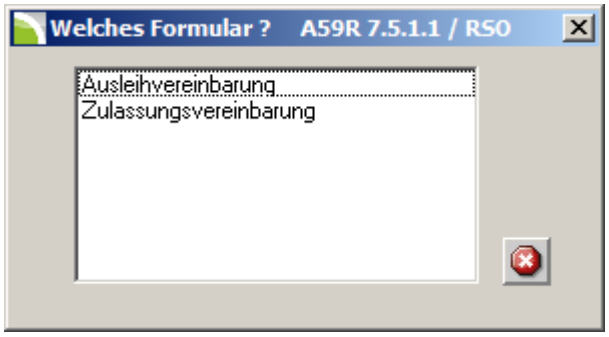

Abbildung 6: Formularauswahl

Hinweis:
Die Formulare werden im **KFZ3000PLUS Administrator** mit dem Reiter: `Parameter/Seriendruckdokumente/Abwicklung NGWA` hinterlegt.

Positionen ansehen

Mit diesem Button erhalten Sie Informationen über die einzelnen Positionen auf einem Angebot.

Mit einem **Doppelklick** auf eine Position in **Abbildung 7** können Sie die Position bearbeiten, beispielsweise die Menge und Bezeichnung oder Preis ändern.

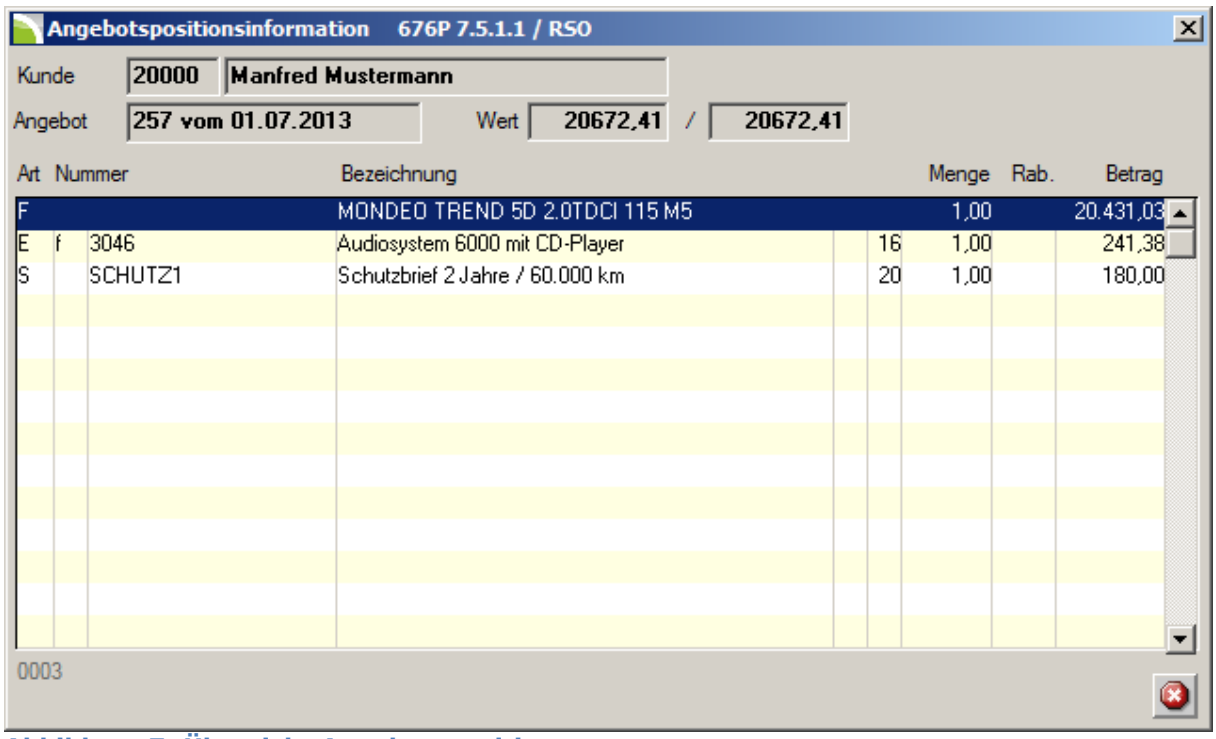

Abbildung 7: Übersicht Angebotspositionen

Kunden/Kundendaten ändern

Mit diesem Button können Sie die `Kundendaten` (Adresse, Telefon, E-Mail, Kundenart) ändern. Um den Kunden zu ändern, geben Sie die entsprechende Kundennummer ein. Das Angebot wird dadurch einem anderen Kunden zugeordnet.

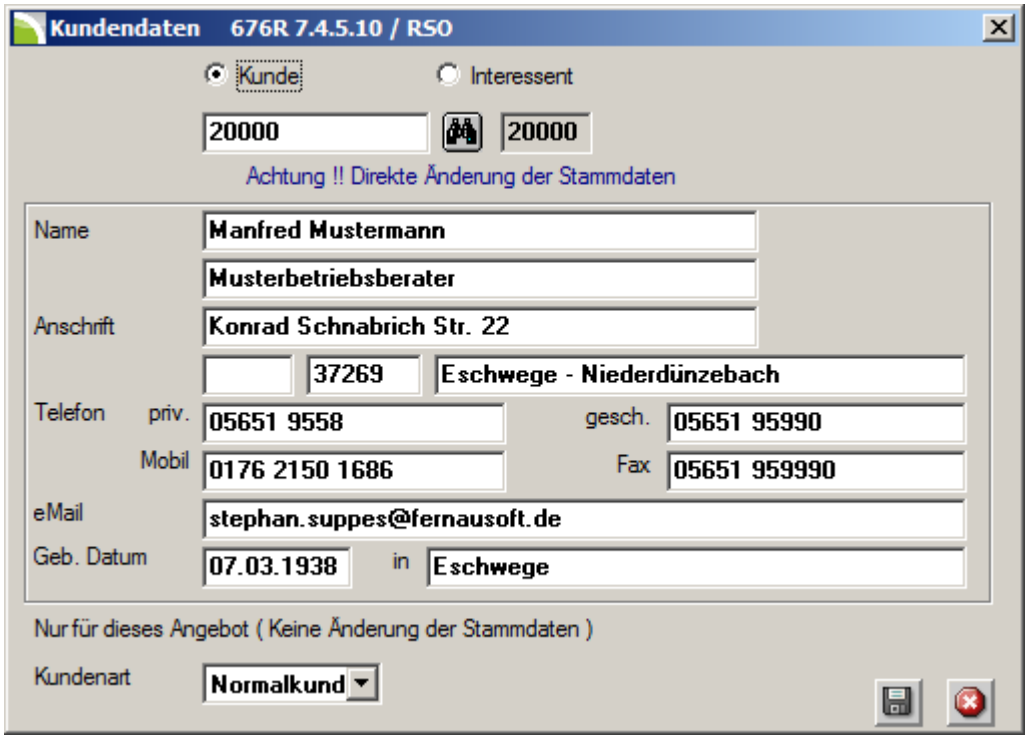

Abbildung 8: Kunden/Interessentendaten ändern

Achtung:
Änderungen in Abbildung 8 bewirken eine Änderung der Stammdaten. Die Änderung der `Kundenart` erfolgt dabei einmalig nur für das geschriebene Angebot.

Fotografien des Fahrzeugs

Mit diesem Button gelangen Sie in die `Bildanzeige` für das aufgerufene Fahrzeug. Dieser Button ist erst dann verfügbar, wenn Bilder hinzugefügt wurden:

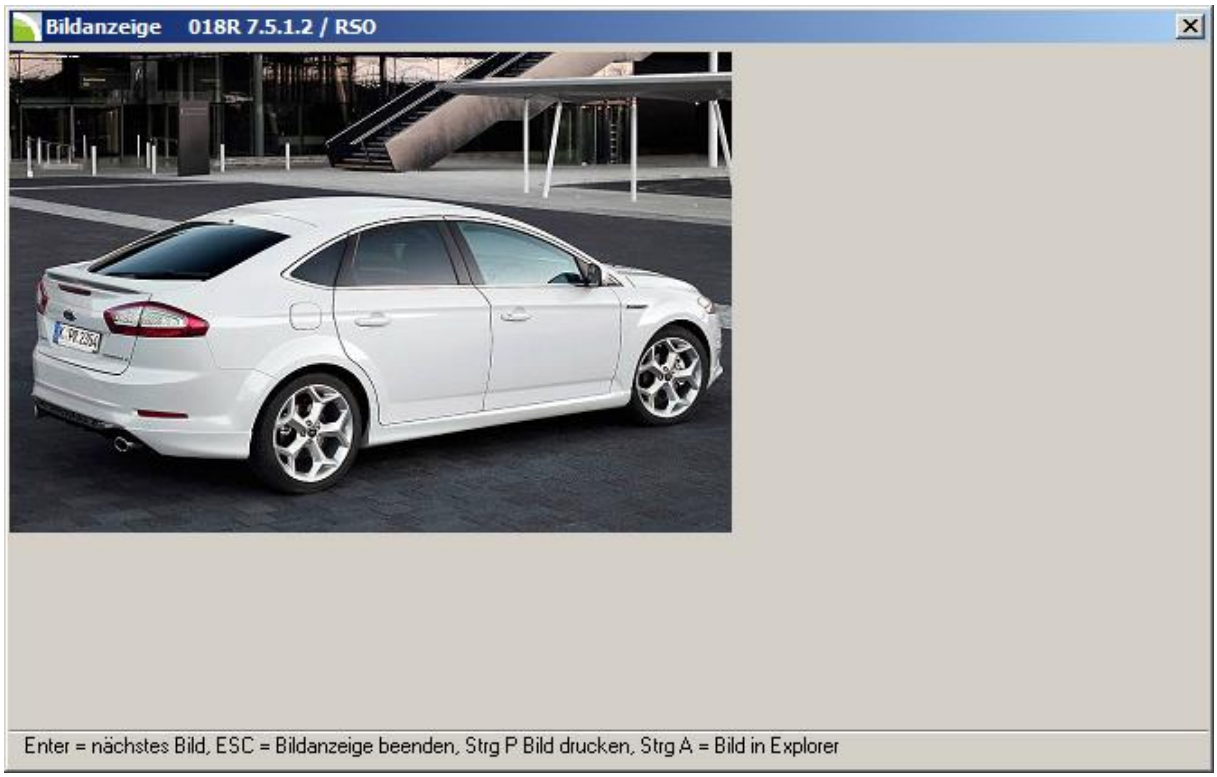

Abbildung 9: Bildanzeige

Fotografien zum Fahrzeug zuordnen

Mit diesem Button können Sie Bilder für das Fahrzeug hinterlegen. Sie gelangen mit diesem Button in die folgende Maske:

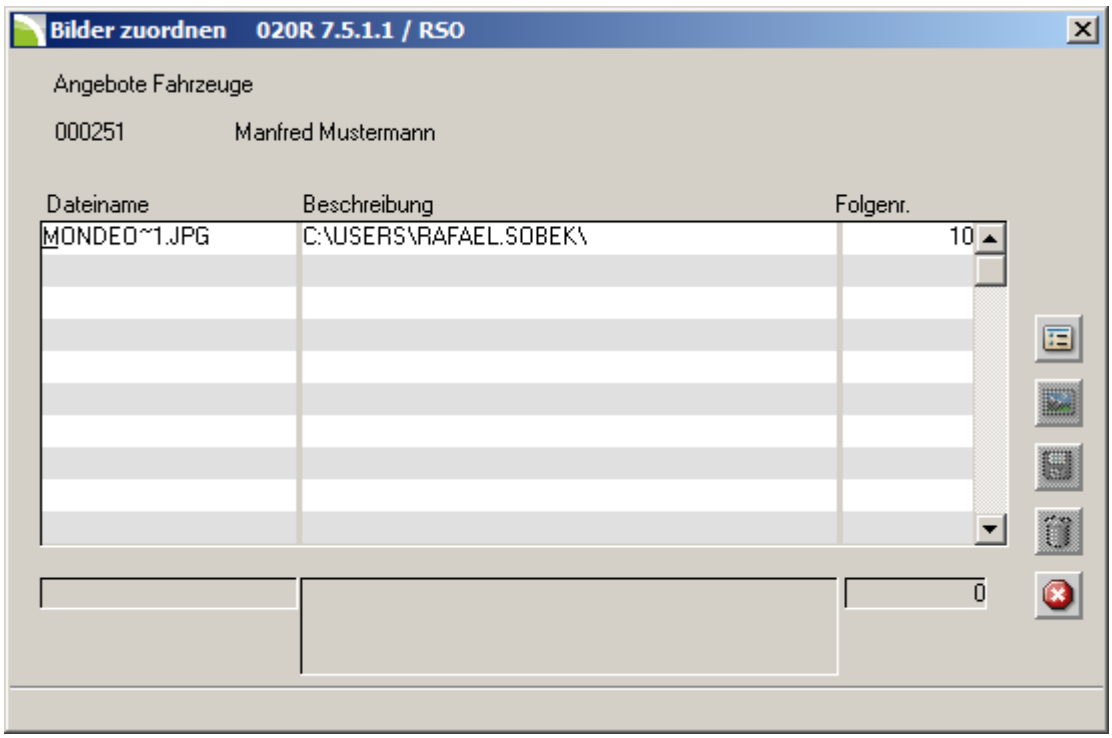

Abbildung 10: Bilder zuordnen

Um Bilder von Ihrer Festplatte auszuwählen, klicken Sie auf den Button: . Dadurch gelangen Sie in die folgende Maske:

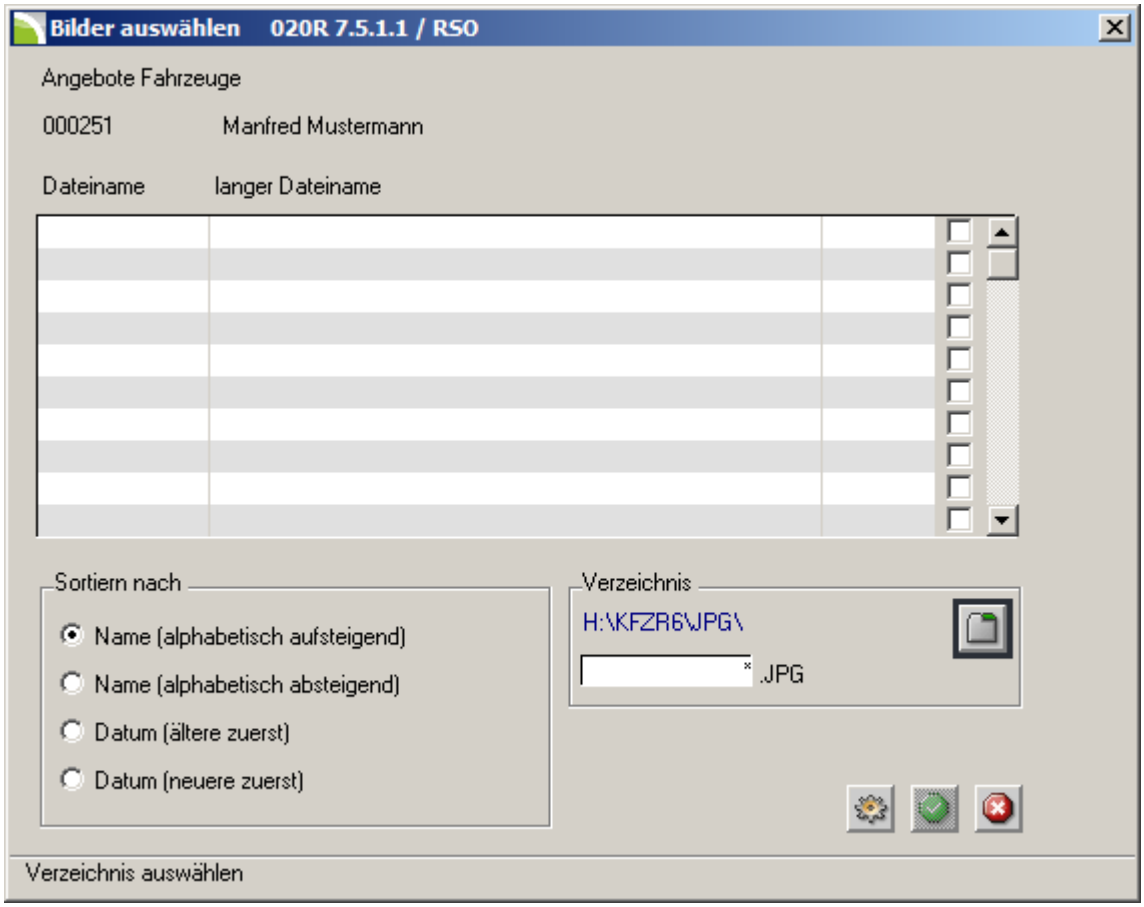

Abbildung 11: Bilder auswählen

Mit dem Button: suchen Sie den Ordner aus in dem die Bilder liegen und bestätigen anschließend mit ,[OK]:

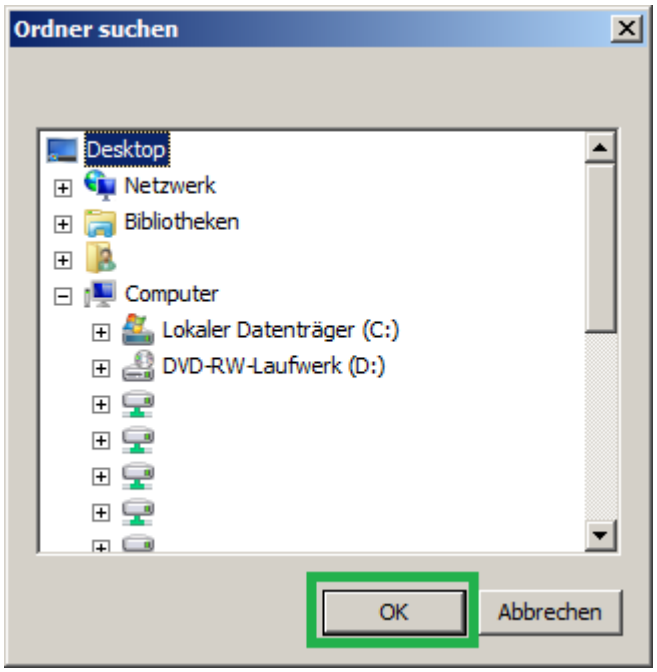

Abbildung 12: Ordner suchen

Anschließend gelangen Sie erneut in die Maske in **Abbildung 11** in der Sie den Button: anklicken. Die Bilder werden mit einem Häkchen und dem Button: zum Fahrzeug hinzugefügt:

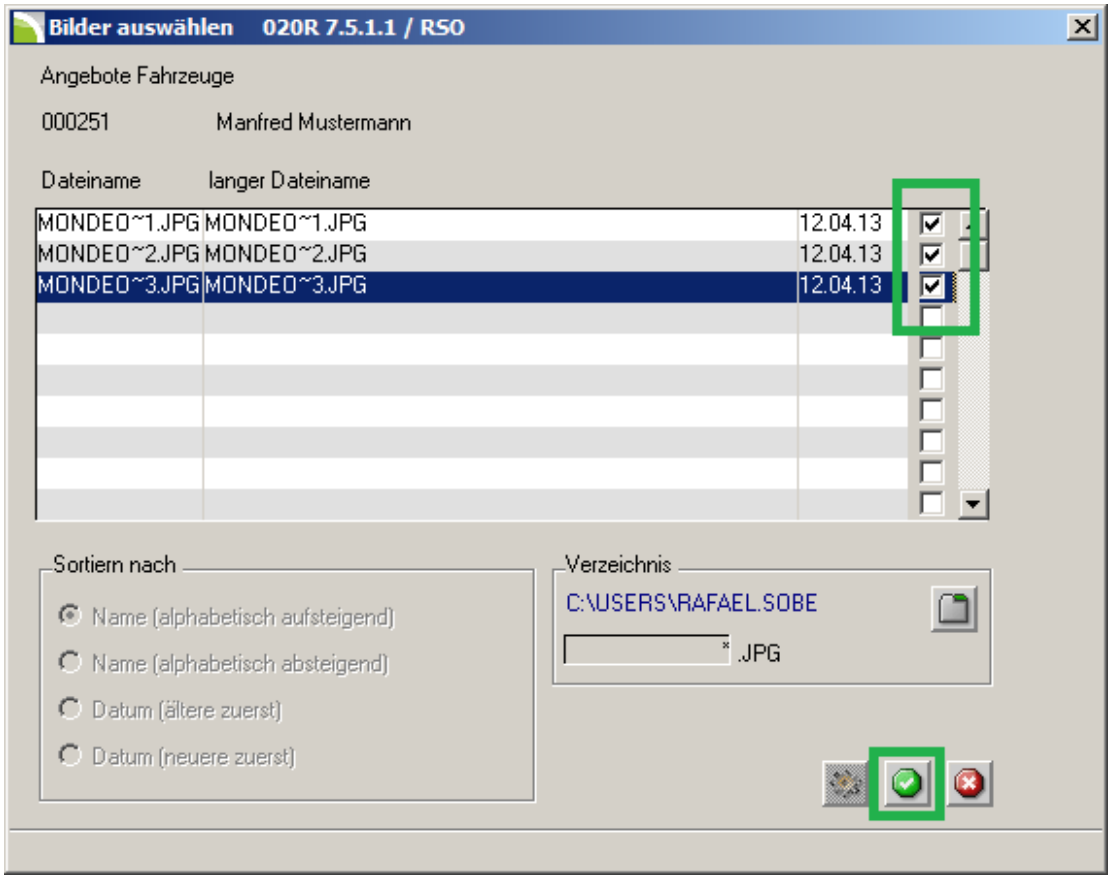

Abbildung 13: Ausgewählte Bilder

Preise neu rechnen

Mit diesem Button stellen Sie sicher, dass beispielsweise nach einem Computerabsturz die Angebotskalkulation mit den aktuell eingegebenen Werten gerechnet wird. Das Programm speichert In der Kalkulation immer den Endpreis. Mit diesem Button stellen Sie sicher, dass der Endpreis mit den aktuellen Zwischenpositionen berechnet wird.

Angebot wird Auftrag

Mit diesem Button können Sie das `Angebot` in einen `Auftrag` wandeln. Die Wandlung führen Sie mit dem Button: durch:

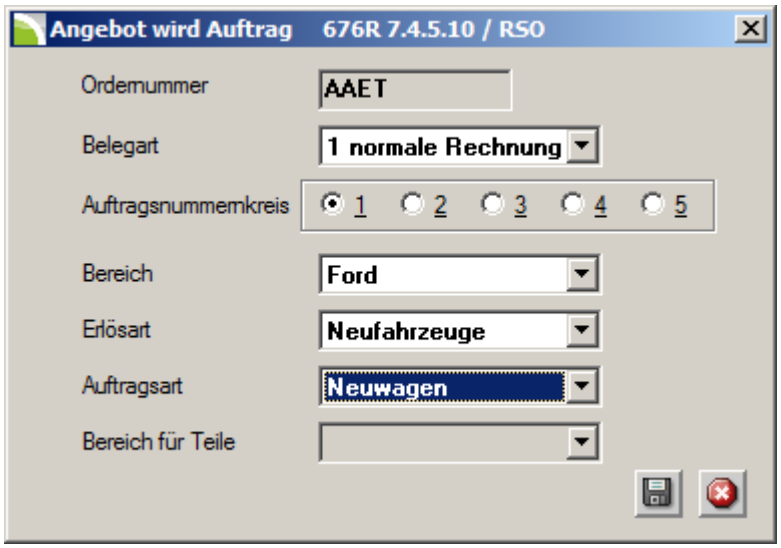

Abbildung 14: Angebot wird Auftrag

Bei der Wandlung gelangen Sie in die folgende Abfrage:

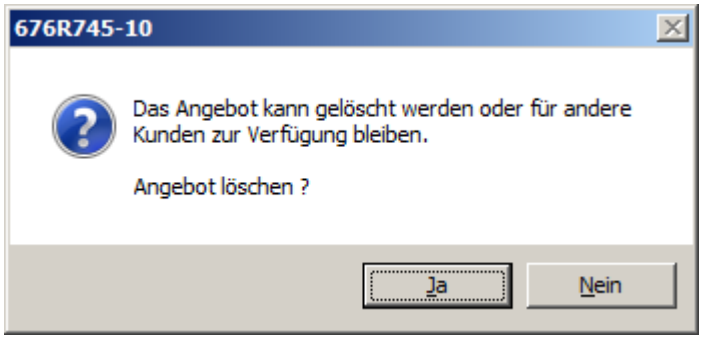

Abbildung 15: Angebot löschen?

Sie können entschieden, ob dieses Angebot für andere Kunden zur Verfügung stehen soll, oder ob es gelöscht wird. Nachdem Sie die Abfrage beantwortet haben, wechselt das Programm in die **Auftragsabwicklung NGW**. Das Angebot steht nun als **Auftrag** zur Bearbeitung bereit:

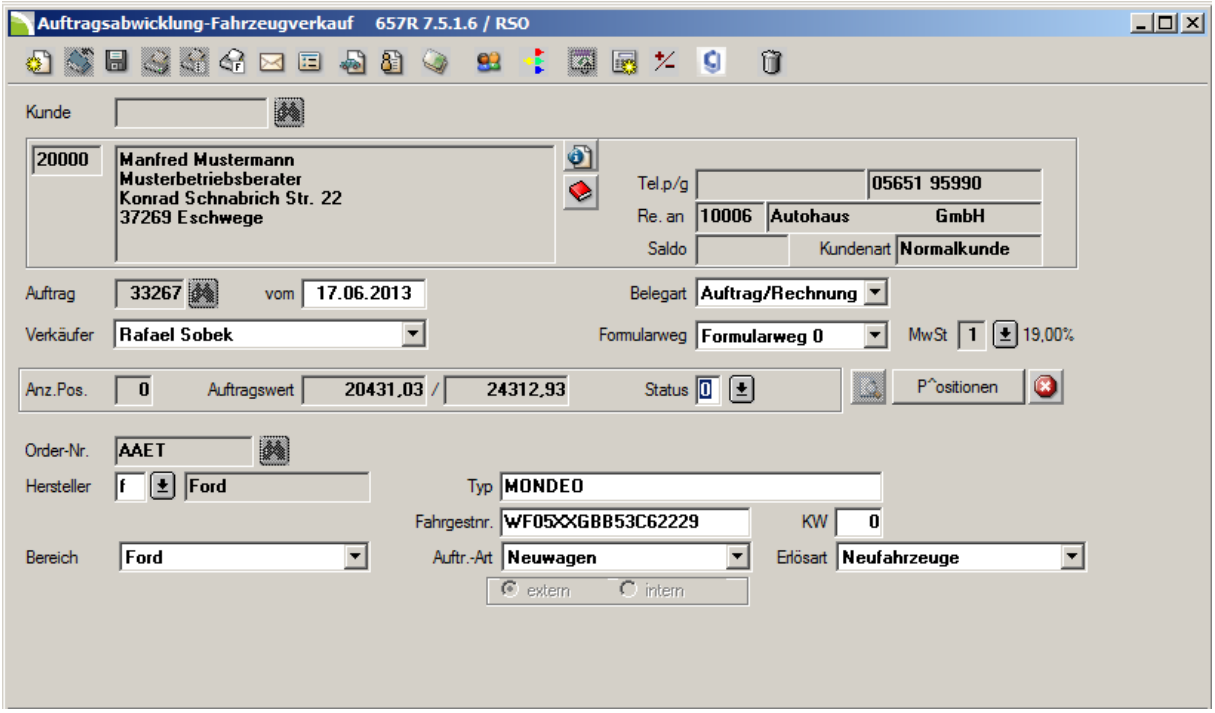

Abbildung 16: Auftragsabwicklung - gewandeltes Angebot

Hinweis:
Ausführliche Informationen zur Auftragsabwicklung NGW entnehmen Sie der separaten Beschreibung: **Abwicklung NGW/Auftragsabwicklung** in Ihrem KFZ3000PLUS Hilfemenü.

Löschen

Mit diesem Button in Abbildung 1 löschen Sie das jeweilige Angebot.

Fahrzeug Erfassung

Um im Angebot ein Fahrzeug zu erfassen, klicken Sie ausgehend von **Abbildung 1** auf den Button:

Dadurch gelangen Sie in die folgende Maske:

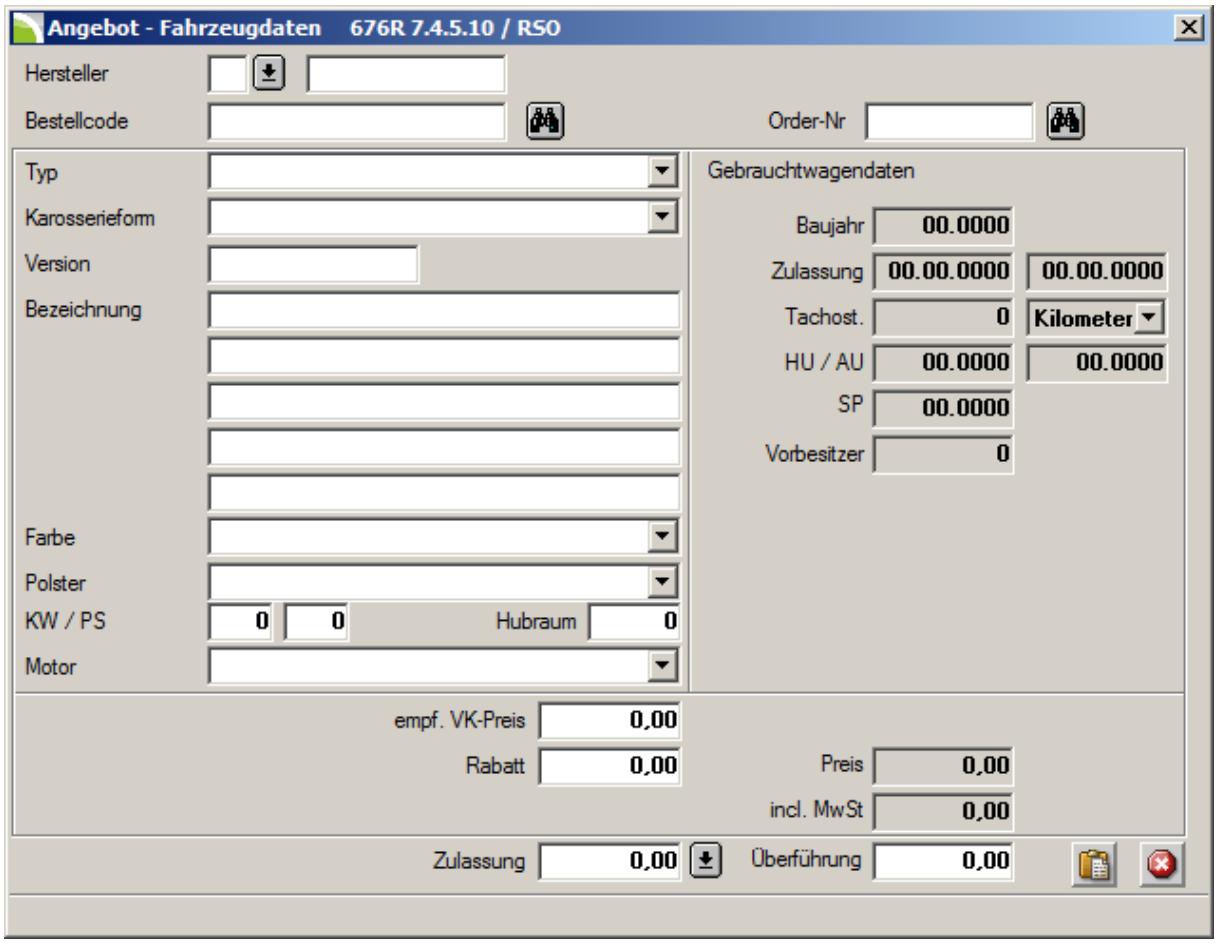

Abbildung 17: Angebot – ohne Fahrzeugdaten

In der Maske in **Abbildung 17** können die Fahrzeugdaten eingegeben werden. Bereits vorhandene Fahrzeugdaten können über den `Bestellcode` oder über die `Ordernummer` gesucht und ausgewählt werden.

Zulassung und Überführung

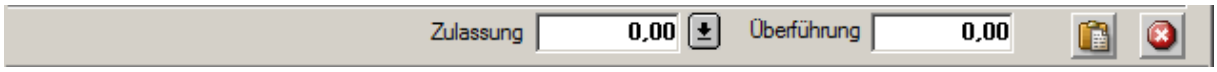

Mit dem Button: können Sie Zulassungs- und Überführungskosten für das jeweilige Fahrzeugmodel auswählen, oder manuell eingeben. Mit dem Button: speichern Sie Ihre Eingaben. Mit dem Button: verlassen Sie das Programm.

Hinweis:
Die Auswahlmöglichkeit der Zulassungs- und Überführungskosten wird im **KFZ3000PLUS** im Programmmodul **Abwicklung NGWA** mit dem Reiter **Stammdaten/Modellpreise** definiert. Zusätzlich können hier Provisionen für Schutzbriefe definiert werden (Vgl. Abbildung 18).

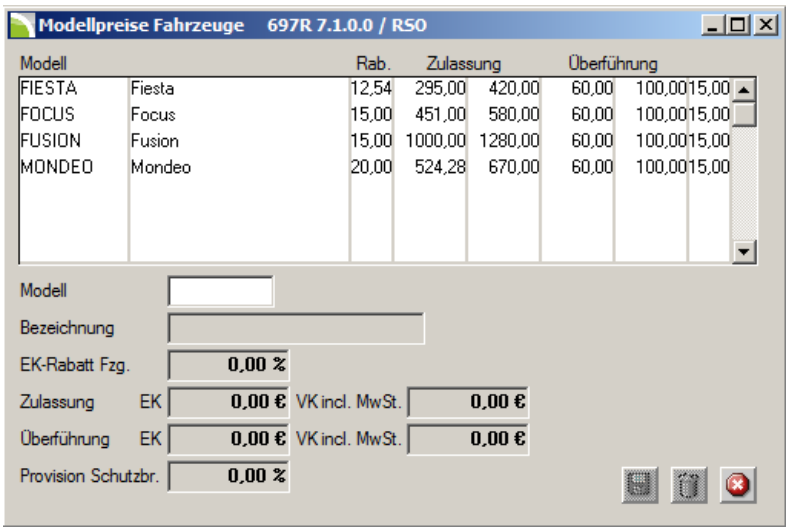

Abbildung 18: Modellpreise Fahrzeuge

In der folgenden Maske sehen Sie ein ausgewähltes Fahrzeug. Mit dem Button: wird das Fahrzeug in das Angebot übernommen:

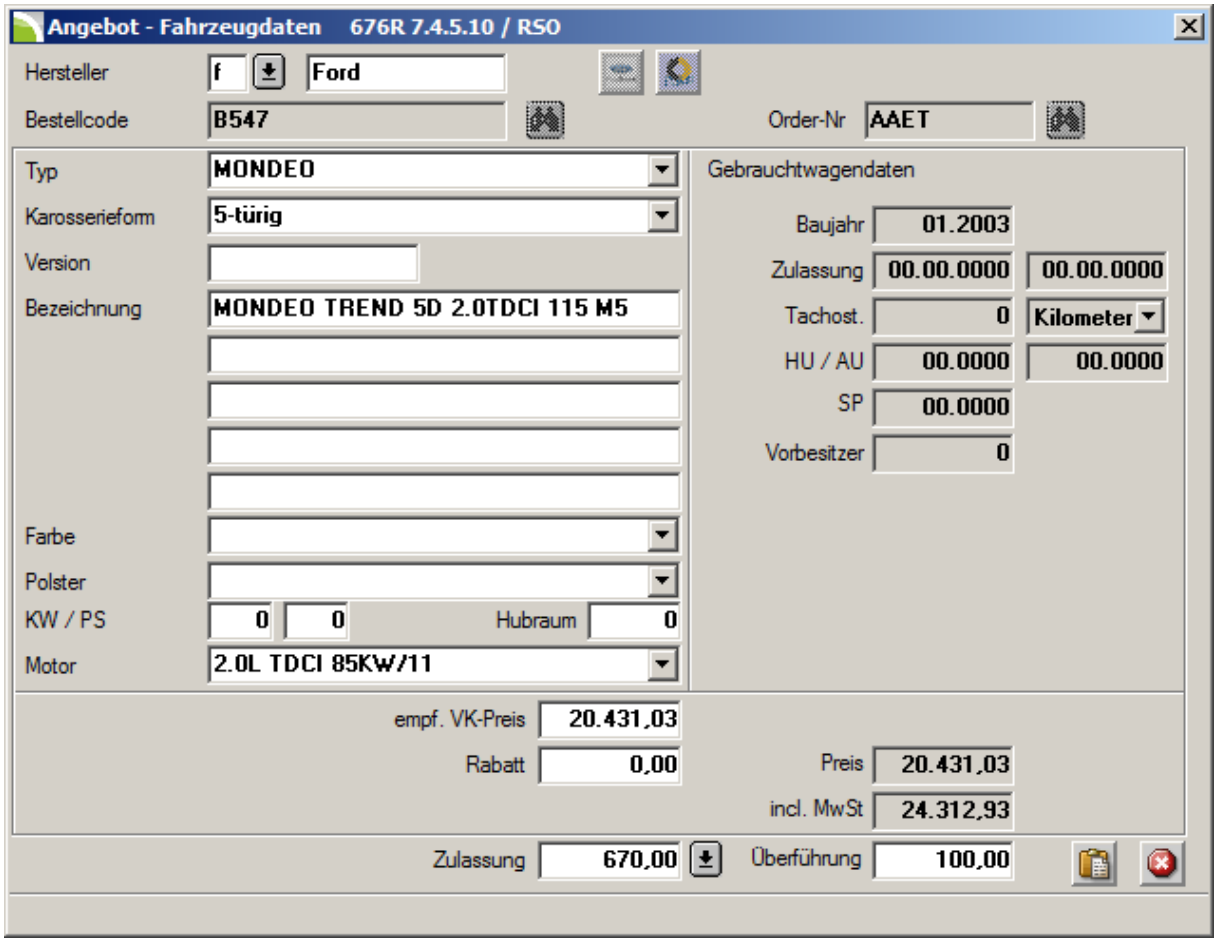

Abbildung 19: Angebot – mit Fahrzeugdaten

Positionen

Um **Angebotspositionen** zu erfassen, klicken Sie ausgehend von **Abbildung 1** auf den den Button:

^Positionen

Dadurch gelangen Sie in die folgende Maske:

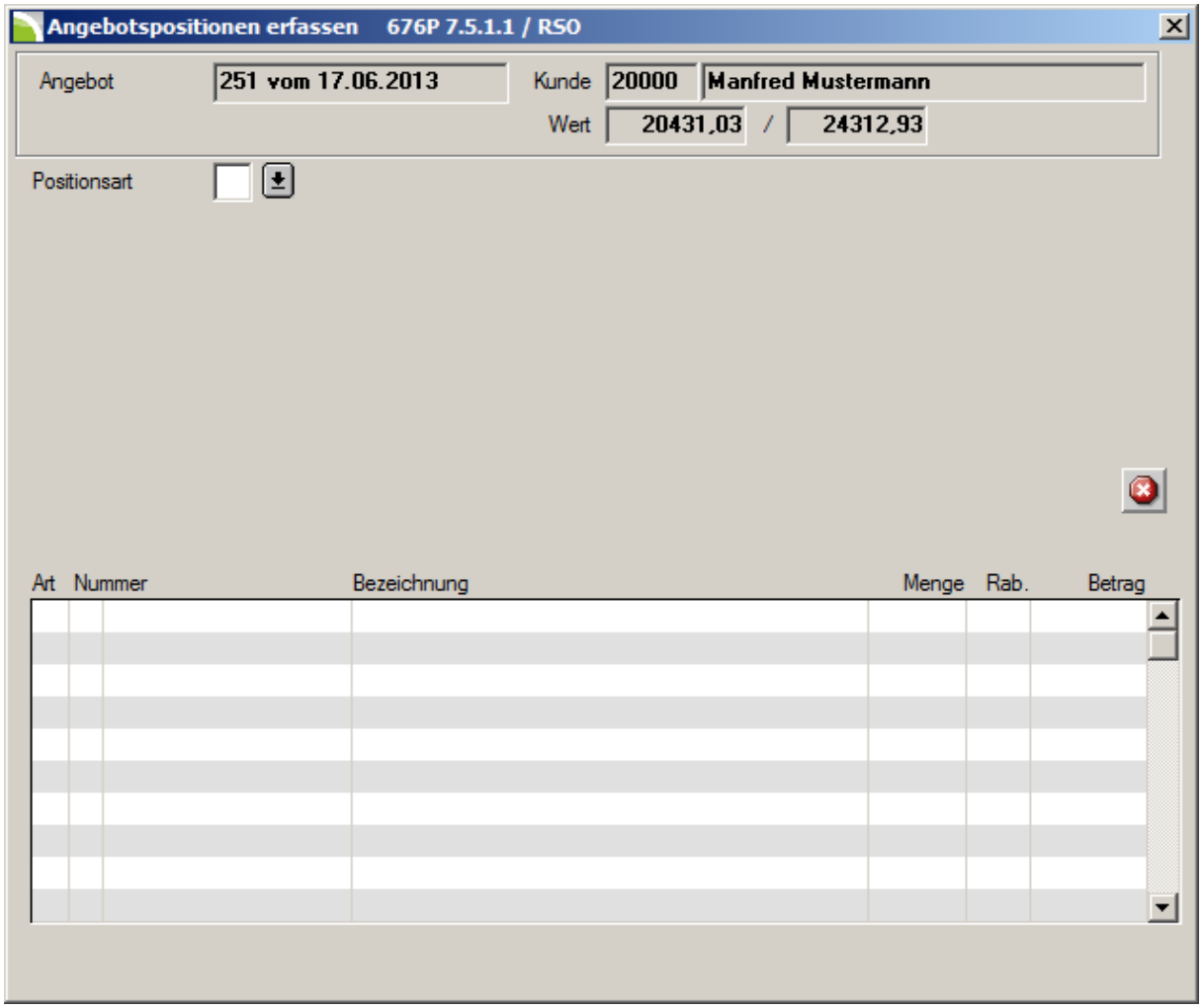

Abbildung 20: Angebotspositionen erfassen

In dieser Maske können mit dem Button: weitere **Positionen** beispielsweise `Schutzbrief`, `Teilepositionen` oder `Extrazubehör` zum Fahrzeug hinzugefügt werden.

Positionen erfassen

Um beispielsweise eine **Extraposition** zu erfassen, wählen Sie in **Abbildung 20** die **Positionsart**: [E] `Extrapositionen` aus. Dadurch gelangen Sie in die folgende Maske:

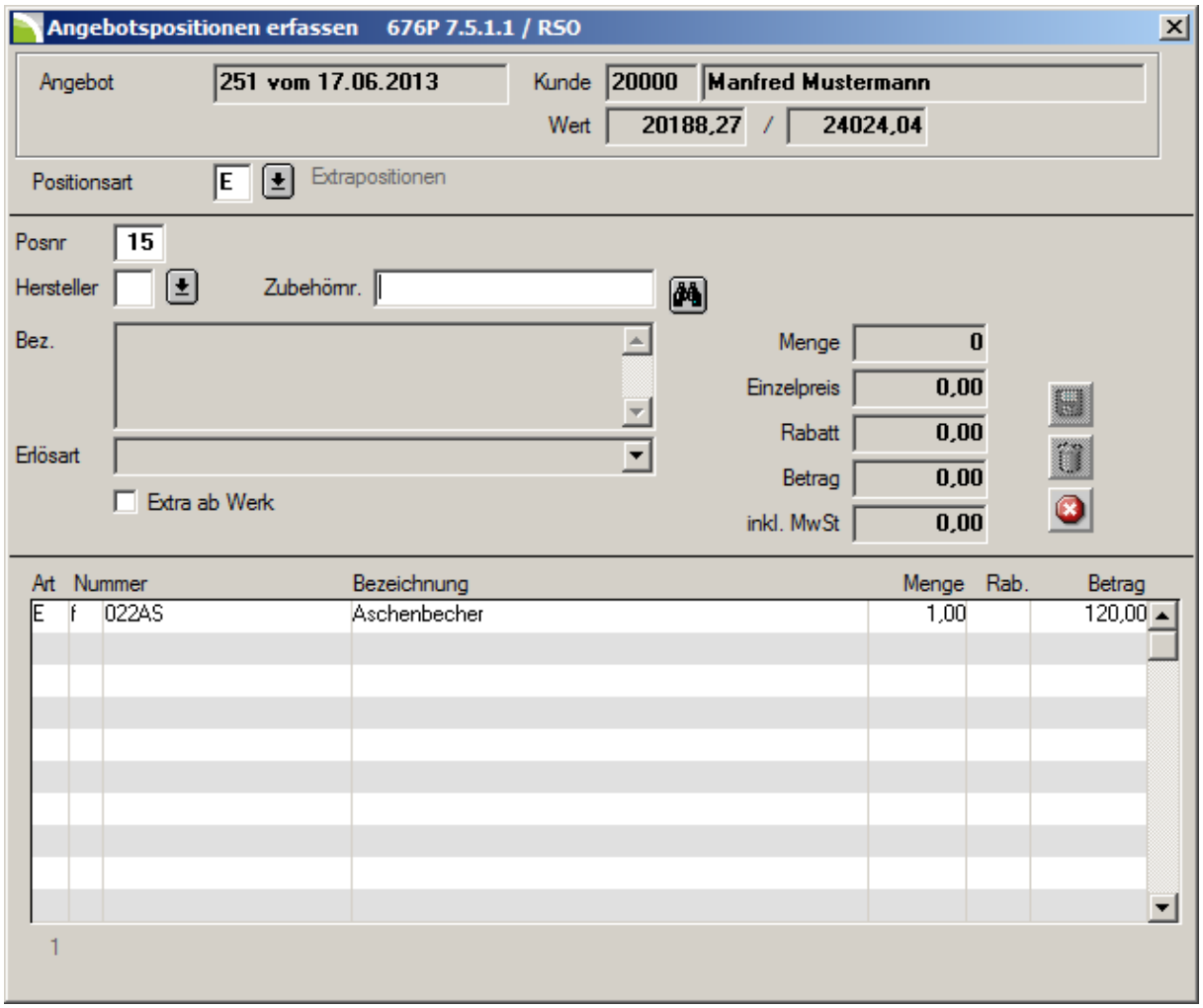

Abbildung 21: Extraposition

Felder und ihre Bedeutung

In **Abbildung 21** haben die Felder folgende Bedeutung:

Positionsart

Grundsätzlich werden fünf `Positionsarten` unterschieden:

A	Anfangstexte
E	Extrapositionen
S	Schutzbrief
T	Teilepositionen
Z	Endtexte

Abbildung 22: Positionsarten

Posnr.

Die **Positionsnummer** bestimmt die Reihenfolge der jeweiligen Positionen auf dem Angebot. Die **Positionsnummer** wird automatisch in 10er Schritten vom Programm vergeben.

Sie können die **Positionsnummer** auch manuell vergeben bzw. entsprechend ändern und so die Reihenfolge der Positionen auf dem Angebot selbst bestimmen.

Zubehörnr.

In diesem Feld wird die **Zubehörnummer** der der Extraposition eingegeben. Falls Sie die **Positionsart: Endtext** gewählt haben, geben Sie an dieser Stelle die **Textnummer** ein.

Bez.

In diesem Feld wird die **Bezeichnung** der Extraposition angezeigt. Sie können die Bezeichnung der Extraposition auch manuell eingeben.

Bei einer **Textposition** können Sie einen Text manuell eingeben.

Erlösart

In diesem Feld erfolgt die Eingabe, oder die Auswahl: der **Erlösart**. Die Erlösart steuert die Verbuchung von Erlösen und Aufwendungen bei der Fakturierung.

Menge

In diesem Feld erfolgt die Eingabe der gewünschten **Menge** der jeweiligen Position.

Einzelpreis

In diesem Feld erfolgt die Eingabe des **Einzelpreises** der jeweiligen Extraposition. Der Einzelpreis erscheint automatisch, falls die Extraposition aus dem Bestellcode übernommen und der Einzelpreis dort hinterlegt wurde.

Rabatt

In diesem Feld erfolgt die Eingabe des Rabattes für die jeweilige Extraposition.

Bitte beachten Sie, dass eine negative Eingabe des Rabattes – beispielsweise [10-] – den prozentuellen **Aufschlag** auf den Einzelpreis bedeutet.

Betrag

In diesem Feld wird der **Gesamtbetrag** der jeweiligen Extraposition angezeigt.

Inkl. MwSt

In diesem Feld wird der Betrag inklusive der gesetzlichen **Mehrwertsteuer** angezeigt.

Extra ab Werk

Mit diesem Häkchen markieren Sie die jeweilige Extraposition, als eine Extraposition die werksseitig verbaut wurde. Diese wird auf der Rechnung dann gesondert angezeigt.

Angebotskalkulation

Nachdem Sie ausgehend von **Abbildung 1** den Kunden/Interessenten und das Fahrzeug ausgewählt haben und die kompletten Positionen über die jeweiligen Buttons eingegeben wurden, gelangen Sie mit dem Button:

^Kalkulieren

in die Angebotskalkulation, in der Sie beispielsweise Ihren **Hauspreis** kalkulieren können:

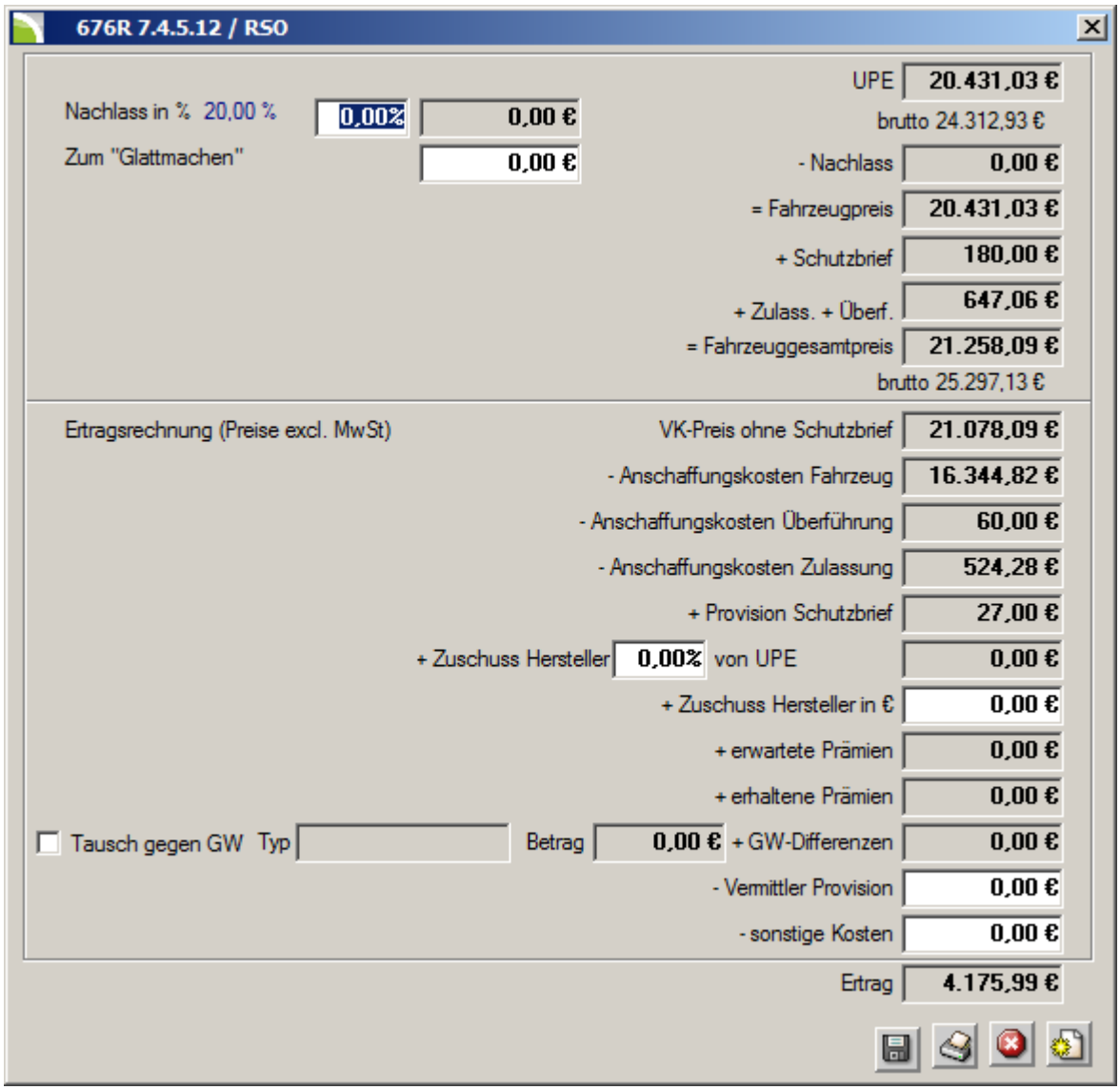

Abbildung 23: Kalkulation

Hier haben Sie die Möglichkeit, **Nachlässe an Kunden** oder **Zuschüsse der Hersteller** in der Kalkulation zu berücksichtigen. Hier können Sie Kalkulationen für Neu- und Gebrauchtwagen durchführen, mit Mehrwertsteuer als Regelbesteuerung, oder ohne (Vgl. Kapitel: Regelbesteuert). Als letzten Wert sehen Sie den **Ertrag**, den Sie bei der gegenwärtigen Kalkulation erzielen würden.

Gebrauchtwagen regelbesteuert mit MwSt.

In **Abbildung 24** sehen Sie ein Kalkulationsbeispiel für ein **Gebrauchtfahrzeug** mit der **Regelbesteuerung** in Höhe von **19%**. Diese Gliedert sich in die **Kalkulation Fahrzeuggesamtpreis** und in die **Ertragskalkulation**, die nachfolgend erläutert werden:

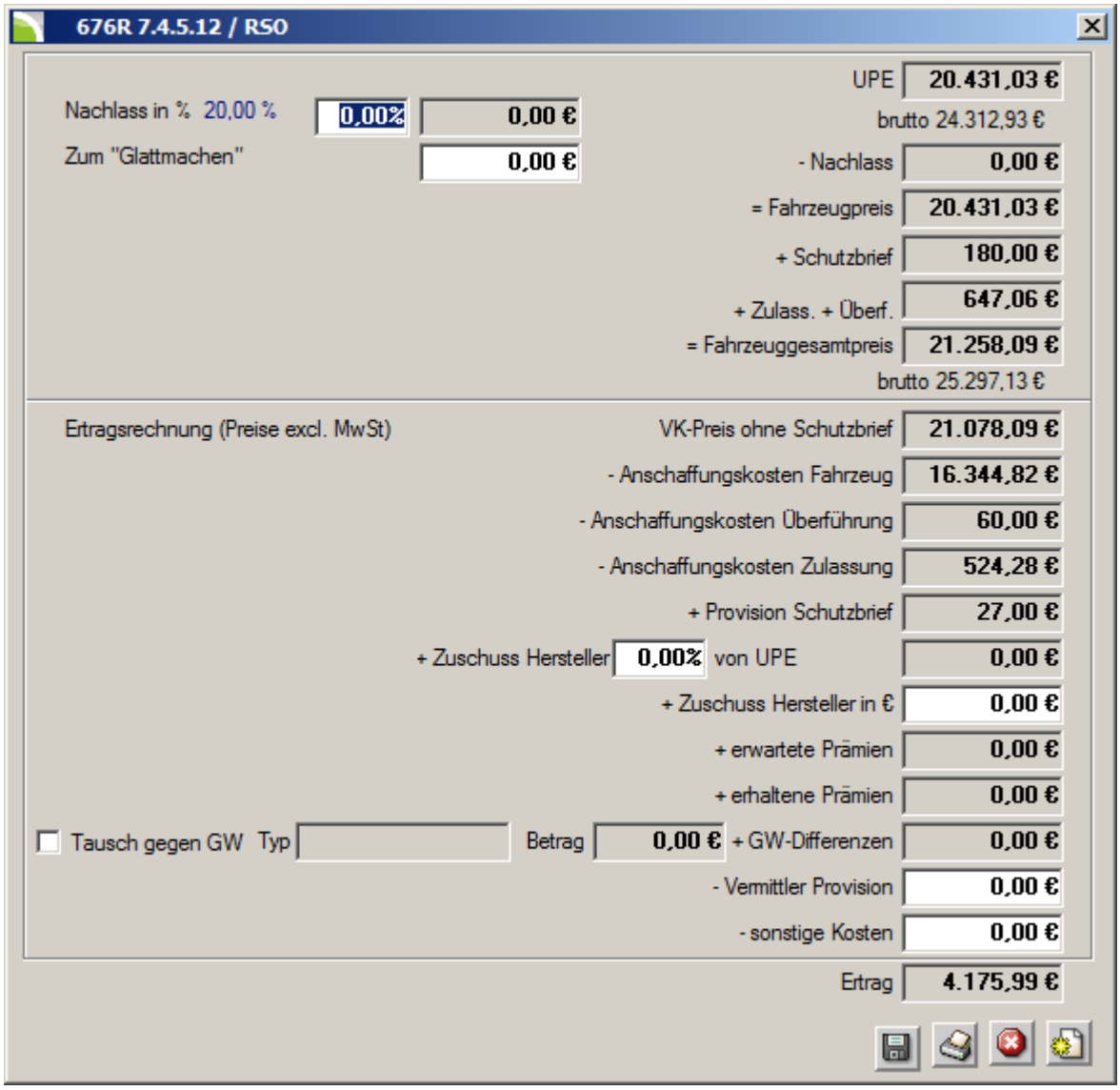

Abbildung 24: Fahrzeugkalkulation

Mit diesem Button werden die Eingabefelder **geleert**.

Mit diesem Button **drucken** Sie die Kalkulation aus.

Mit diesem Button **verlassen** Sie die Kalkulation ohne die Eingaben zu speichern.

Mit diesem Button verlassen Sie die Kalkulation, die Eingaben werden **gespeichert**.

Kalkulation Fahrzeuggesamtpreis

Da es sich hier um eine **regelbesteuerte Kalkulation** mit 19% Mehrwertsteuer handelt, erscheint unter der UPE der Bruttopreis des Fahrzeugs.

In dieser Teilkalkulation haben Sie außerdem die Möglichkeit, in Ihre Fahrzeugpreisberechnung einen Nachlass an Kunden einzubauen.

Fahrzeugpreis glätten

In **Abbildung 24** sehen Sie den Preis für das Fahrzeug vor dem „Glätten" in Höhe von 21.258,09€ beispielhaft abgebildet. Durch die Eingabe des Wertes 8,09€, könnten wir den Fahrzeuggesamtpreis runde Summe glätten. Wir würden dadurch einen glatten Fahrzeuggesamtpreis in Höhe von 21.250€ erhalten. Der Betrag zum glattmachen, wird im Feld **Nachlass** angezeigt und schmälert am Ende entsprechend Ihren Ertrag.

Nachlass

In diesem Feld wird der **Nachlass**, den Sie einem Kunden gewähren, als Betrag angezeigt.

Der blau hinterlegte Nachlass- im Beispiel 20% - zeigt an, wie viel Nachlass Sie beim Kauf des Fahrzeugs erhalten haben.

Fahrzeugpreis

Die Nachlässe werden von der UPE subtrahiert. Daraus ergibt sich der vorläufige **Fahrzeugpreis**.

Schutzbrief

Der **Schutzbrief** ist eine oft verwendete **Angebotsposition** (Vgl. **Abbildung 22**: Positionsarten). In diesem Feld wird der Betrag angezeigt. Dieser erhöht entsprechend den Fahrzeugpreis.

Zulassung und Überführung

Die vorher eingegebenen Kosten für die **Zulassung und Überführung** werden in diesem Feld aufgeführt.

Fahrzeuggesamtpreis

In diesem Feld wird der **Nettogesamtpreis** des Fahrzeugs angezeigt. Da es sich um ein regelbesteuertes Fahrzeug handelt, wird direkt unter dem Fahrzeuggesamtpreis der Bruttopreis als Information angezeigt.

Ertragskalkulation

Nachfolgend werden die einzelnen Felder im Bereich der **Ertragskalkulation** erläutert. Die angegebenen Preise in der Ertragskalkulation sind **exklusive Mehrwertsteuer**.

VK Preis ohne Schutzbrief

Der Schutzbriefpreis wird vom Fahrzeuggesamtpreis subtrahiert. Daraus ergibt sich der **VK-Preis ohne Schutzbrief**, der als Grundlage für die Ertragsrechnung dient.

Anschaffungskosten Fahrzeug

In diesem Feld wird der **Einkaufspreis** des Fahrzeugs angezeigt.

Anschaffungskosten Überführung

Die **Anschaffungskosten der Überführung** vom VK-Preis ohne Schutzbrief subtrahiert (Vgl. Kapitel: Zulassung und Überführung).

Anschaffungskosten Zulassung

Die **Anschaffungskosten der Zulassung** werden vom VK-Preis ohne Schutzbrief subtrahiert (Vgl. Hinweis unter: Zulassung und Überführung).

Provision Schutzbrief

Die uns gewährten **Provisionen** für den Verkauf des Schutzbriefes werden in diesem Feld angezeigt. Diese werden zu dem VK-Preis ohne Schutzbrief addiert (Vgl. **Abbildung 24**).

Zuschuss Hersteller

In diesem Feld wird die uns gewährte **Herstellerprämie** ausgewiesen. Diese wird zu dem VK-Preis ohne Schutzbrief addiert und erhöht den Ertrag.

Erwartete Prämien

In diesem Feld werden die **erwarteten Prämien** für den Verkauf des Fahrzeugs ausgewiesen. Für Bestandsfahrzeuge werden diese Prämien vorher im Programmmodul **Abwicklung NGWA** mit dem Reiter **Stammdaten/Neu-Gebrauchtwagen** definiert. In der Karteikarte **Kalkulation** können entsprechende Prämien eingegeben werden.

Hinweis:
Informationen zu den Stammdaten NGW erhalten Sie in der separaten Beschreibung: **Abwicklung NGW/Stammdatenverwaltung** in Ihrem **KFZ3000PLUS Hilfemenü.**

Erhaltene Prämien

In diesem Feld werden die bereits **erhaltenen Prämien** angezeigt. Diese werden zu dem VK-Preis ohne Schutzbrief addiert.

GW Differenzen

Hier wird die Differenz für ein in Zahlung genommenes Fahrzeug angezeigt.

Beispiel:

Nehmen Sie für 2000€ ein Fahrzeug in Zahlung, obwohl dieses Fahrzeug 1000€ wert ist, so geben Sie in das Feld **GW-Differenzen**: -1000€ ein (beachten Sie in diesem Fall das negative Vorzeichen). Dieser Sachverhalt mindert entsprechend Ihren Ertrag.

Ist dieses Fahrzeug mehr wert, geben Sie den Differenzbetrag als positiven Wert in das Feld GW-Differenzen ein. Dieser Sachverhalt erhöht entsprechend Ihren Ertrag.

Tausch Gebrauchtwagen

Falls Sie ein Fahrzeug in Zahlung nehmen, können Sie diesen Vorgang auf dem **Angebot in Textform vermerken** lassen. Geben Sie dazu den Typ des Fahrzeuges an und den Betrag für den Sie das Fahrzeug ankaufen.

Hinweis:
Dieser Betrag fließt nicht in Ihre Kalkulation ein. Er dient lediglich der Information.

Vermittler Provision

Hier können Sie **Vermittlungsprämien** für den Verkauf des Fahrzeuges in die Kalkulation einfließen lassen. Diese mindern entsprechend Ihren Ertrag.

Sonstige Kosten

Sind **sonstige Kosten** entstanden die bei der Kalkulation berücksichtigt werden müssen, können Sie in diesem Feld die Summe dieser Kosten eintragen. Diese Kosten mindern entsprechend Ihren Ertrag.

Ertrag

Als Ergebnis der Kalkulation wird in diesem Feld der **Ertrag** angezeigt.

Gebrauchtwagen nicht regelbesteuert

In **Abbildung 25** sehen Sie ein Kalkulationsbeispiel für ein **nicht regelbesteuertes Gebrauchtfahrzeug**. Diese Kalkulation gliedert sich in die **Kalkulation Fahrzeuggesamtpreis** und in die **Ertragskalkulation**, die nachfolgend erläutert werden:

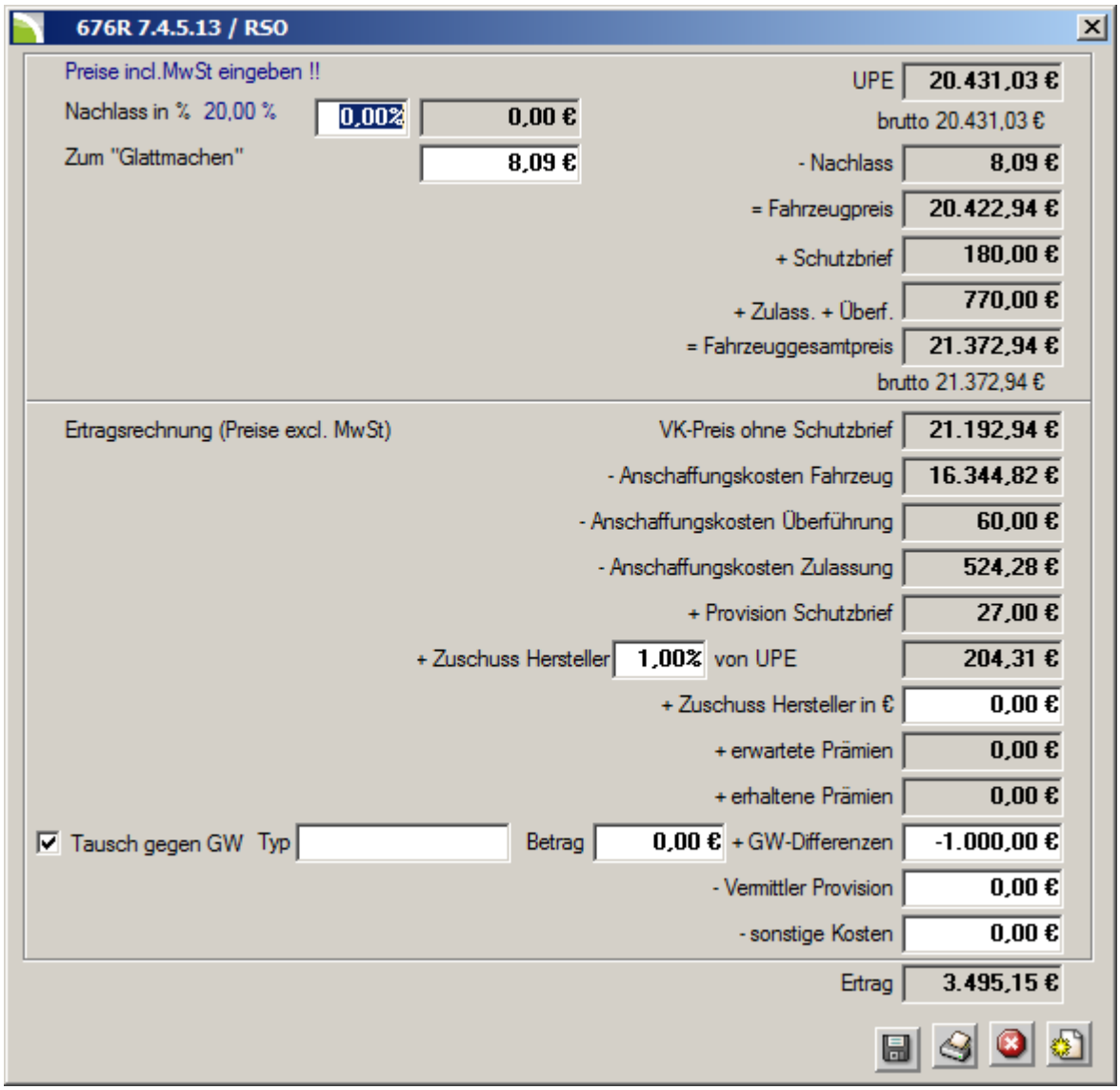

Abbildung 25: Kalkulation nicht regelbesteuert

Diese Kalkulation erfolgt mit einem kleinen Unterschied zu der Kalkulation im Kapitel: **Gebrauchtwagen regelbesteuert mit MwSt**. Der angezeigte `Bruttopreis` entspricht dem Preis im Feld `UPE`.

Der Preis für den `Schutzbrief`, die `Zulassung` und die `Überführung` enthalten bereits Mehrwertsteuer.

Car Konfigurator

Im Fahrzeugkonfigurator haben Sie haben die Möglichkeit ein Fahrzeug **online** zu konfigurieren und ins KFZ3000PLUS zu importieren:

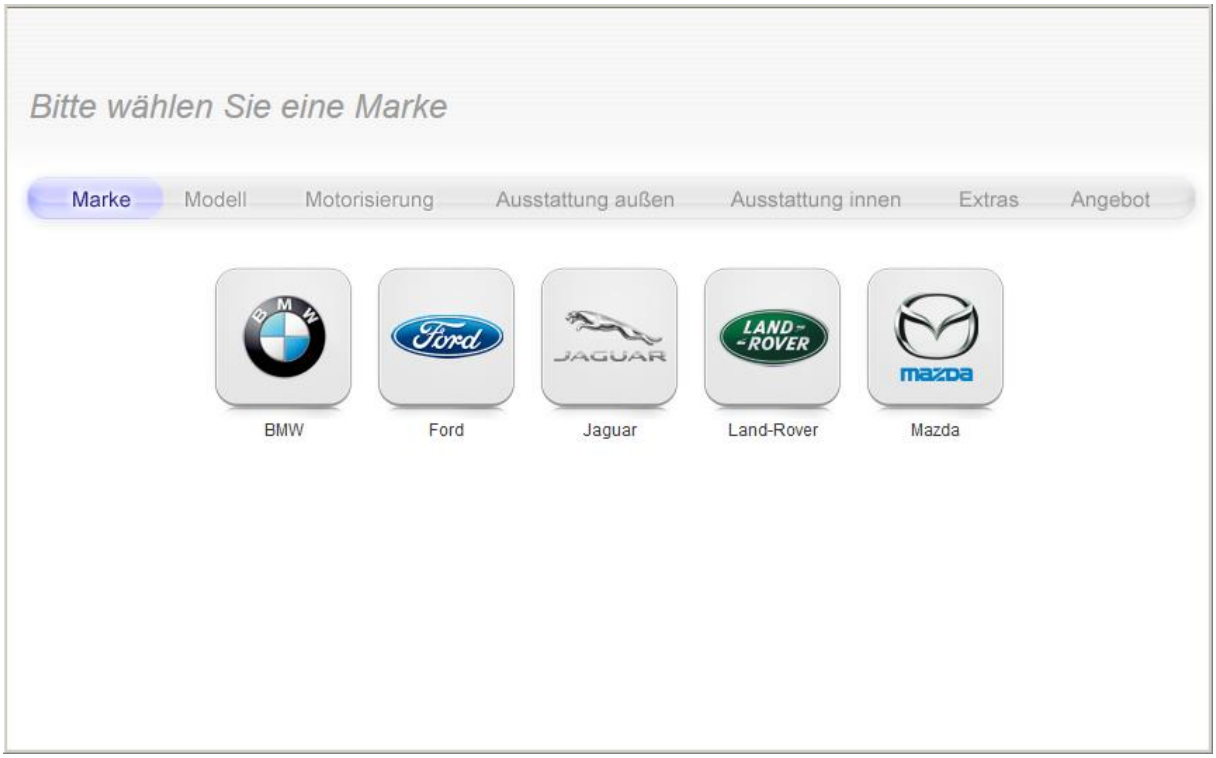

Abbildung 26: Online Fahrzeugkonfigurator

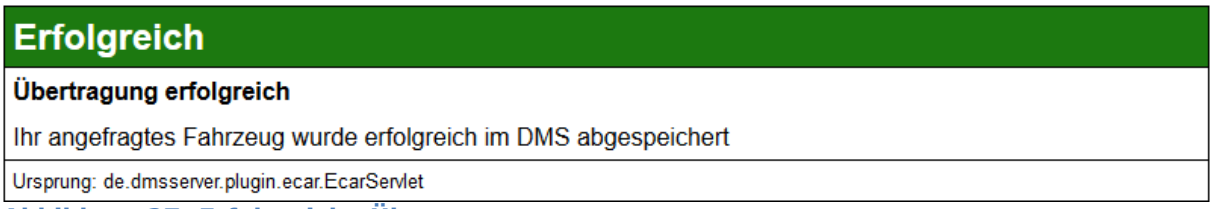

Abbildung 27: Erfolgreiche Übertragung

Nachdem Sie die Online-Konfiguration abgeschlossen haben, wird das Fahrzeug automatisch in die Angebotsbearbeitung importiert.

Sie müssen das Angebot im KFZ3000PLUS nur noch aufrufen.

Hinweis:
Über einen Schalter kann jetzt der Druck der aus dem Konfigurator gemeldeten Serienausstattung unterbunden werden.

Hinweis:
Gerne richten wir den Fahrzeugkonfigurator für Sie ein.

Angebot drucken

In der folgenden Abbildung sehen Sie ein fertig kalkuliertes Fahrzeug.

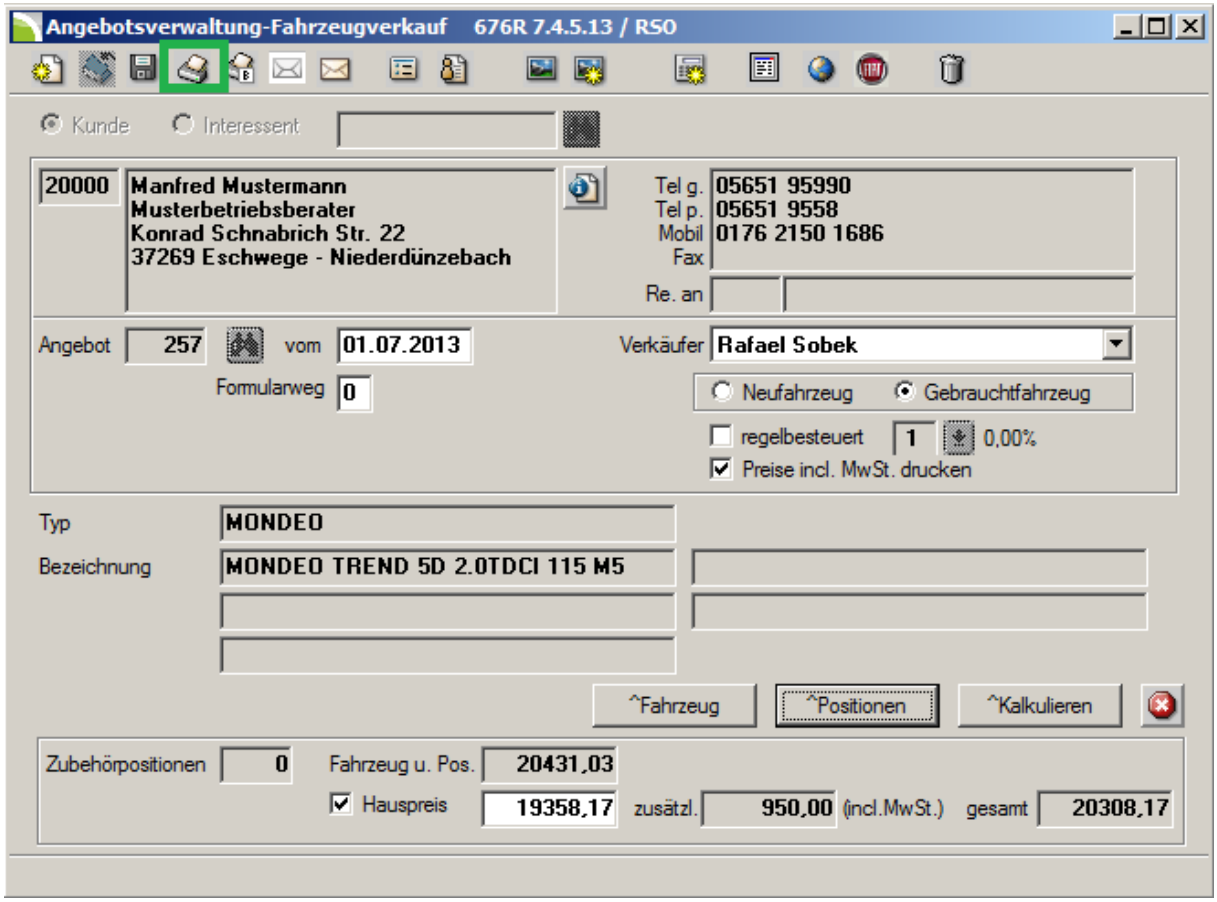

Abbildung 28: Kalkuliertes Fahrzeug - Hauptmaske

Um dieses Angebot zu **drucken** gehen Sie wie folgt vor:

Mit diesem Button starten Sie den Druck des von Ihnen erstellten Angebotes auf Ihrem Standarddrucker.

Hinweis:
Den Angebotsdruck steuern Sie im **KFZ3000PLUS Administrator** mit dem Reiter: `Parameter/Formulare NGWA`. Dort können Sie eine Bilddatei hinterlegen, beispielsweise mit Ihrem Firmenlogo.

Auf Wunsch stehen Ihnen mehrere Formularwege zur Verfügung, beispielsweise um unterschiedliche Hintergrundbilder zu benutzen. Diese finden Sie im **KFZ3000PLUS Administrator** mit dem Reiter: `Parameter/Formularwege`.

Mit dem Button gelangen Sie in die folgende Abfrage:

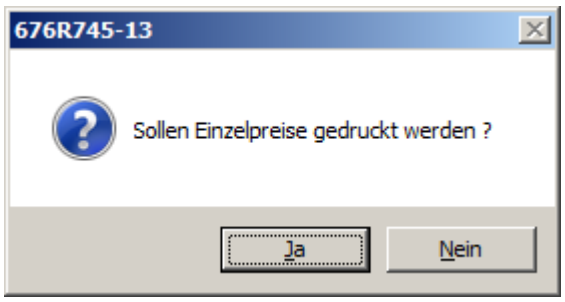

Abbildung 29: Einzelpreise drucken

Falls die **Einzelpreise** gedruckt werden sollen, bestätigen Sie mit [**JA**] andernfalls mit [**NEIN**]. Nach dem Beantworten der Abfrage gelangen Sie in den Druckerdialog. Dort wählen Sie den Drucker aus und starten die Druckausgabe:

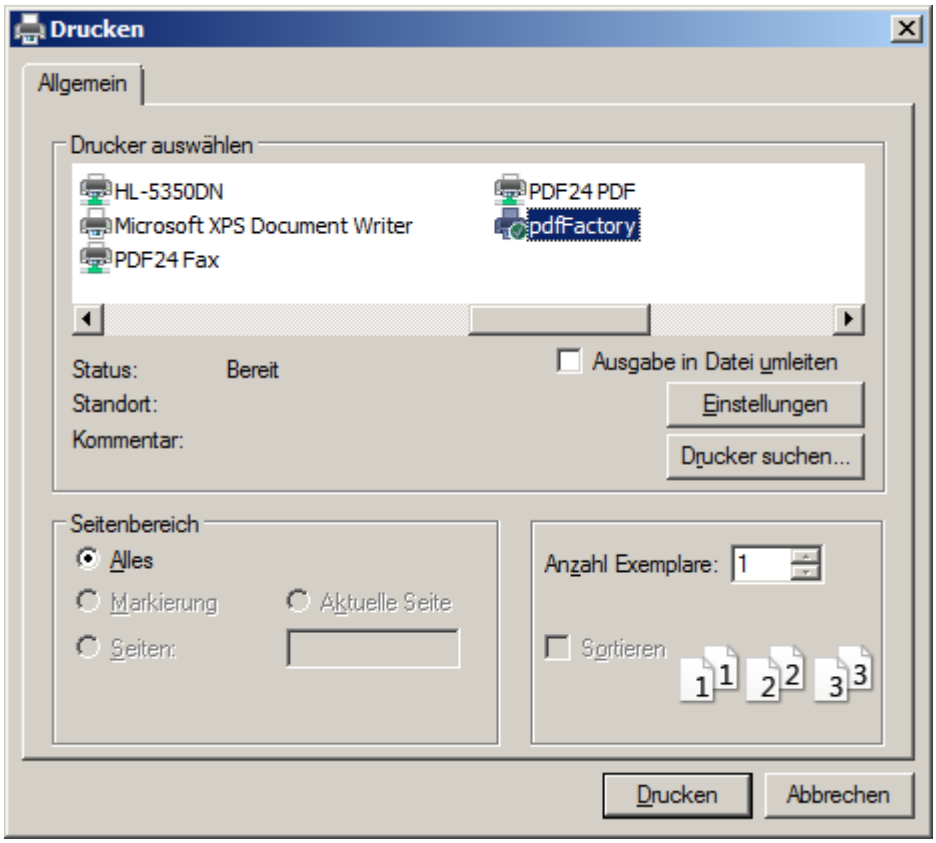

Abbildung 30: Druckerdialog

Hinweis:
Im **KFZ3000PLUS Administrator** mit dem Reiter: **Programm/Feste Drucker** kann eingestellt werden, dass der Druck des Angebotes direkt auf dem dafür vorgesehenen Drucker startet.

Ein Fahrzeugangebot sehen Sie in **Abbildung 31** beispielhaft abgebildet. Es handelt sich dabei um ein Angebot, bei dem ein Bild im JPG-Format als Hintergrund verwendet wird.

Hinweis:
Ein Hintergrundbild für den Angebotsdruck kann im **KFZ3000PLUS Administrator** mit dem Reiter: Parameter/Formulare NGWA hinterlegt werden. Das Bild muss sich im Verzeichnis: ...\KFZ3000\BMP befinden.

Autohaus Eschwege
Demobetrieb

Autohaus Eschwege
Demobetrieb
Gartenstraße 42
37269 Eschwege

Herrn
Manfred Mustermann
Musterbetriebsberater
Konrad Schnabrich Str. 22

37269 Eschwege - Niederdünzebach

Gebrauchtwagen-Angebot-Nr. 257 vom 03.07.2013

Steuernummer: DE123456789012	Angebot	257	Datum	01.07.13

Bezeichnung		Betrag
ANGEBOT		
Fahrzeugtyp	MONDEO	
	5-türig	
Fahrgestellnr.	WF05XXGBB53C62229	
Motor	2.0L TDCI 85KW/11	
Ordernummer	123	
Tachostand	5 km	
MONDEO TREND 5D 2.0 TDCI 115 M5		20.431,03€
Schutzbrief 2 Jahre / 60.000 km		180,00€
Summe Fahrzeugpreis		20.611,03€
Unser Hauspreis		19.538,17€
Transportkosten		100,00€
Zulassungskosten		670,00€
Summe		**20.308,17€**
In den genannten Preisen sind 19,00% MwSt. enthalten		
(EU-LIEFERUNG) DER LEISTUNGSEMPFÄNGER IST STEUERSCHULDNER DER UMSATZSTEUER GEMÄSS § 13 I		
Für Ihr Gebrauchtfahrzeug zahlen wir		0,00€

Ihr Ansprechpartner : Herr Rafael Sobek

Telefon +49 (0) 56 51 95 99-0
Telefax +49 (0) 56 51 95 99-90

Abbildung 31: Fahrzeugangebot

Bestellung/Kaufvertrag drucken

In der folgenden Abbildung sehen Sie ein fertig kalkuliertes Fahrzeug. Für dieses Fahrzeug soll eine Bestellung/Kaufvertrag gedruckt werden:

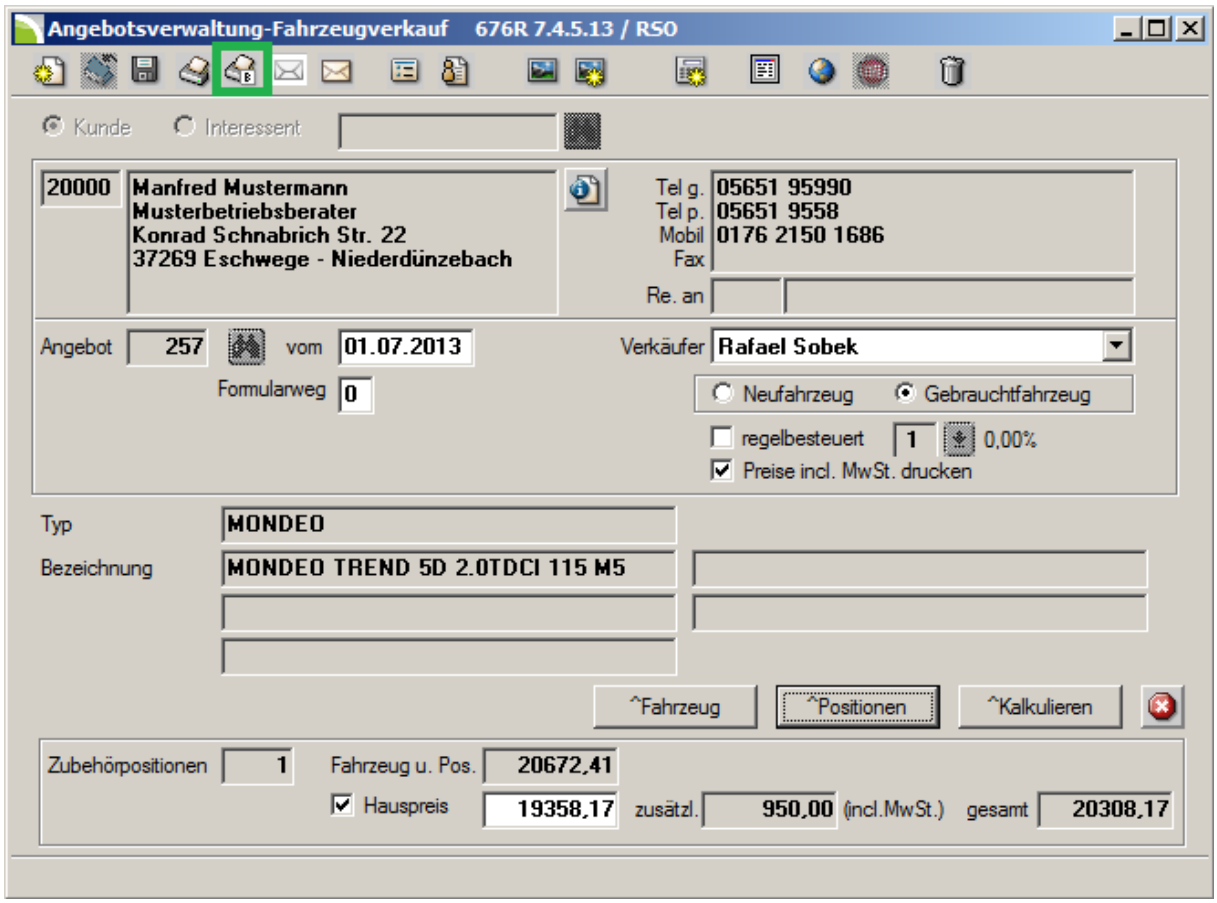

Abbildung 32: Kalkuliertes Fahrzeug - Hauptmaske

Mit diesem Button starten Sie den Druck der hinterlegten Bestell-/Kaufvertragsformulare. Mit dem Button gelangen Sie in die folgende Abfrage (die Formulare in Abbildung 33 können bei Ihnen variieren):

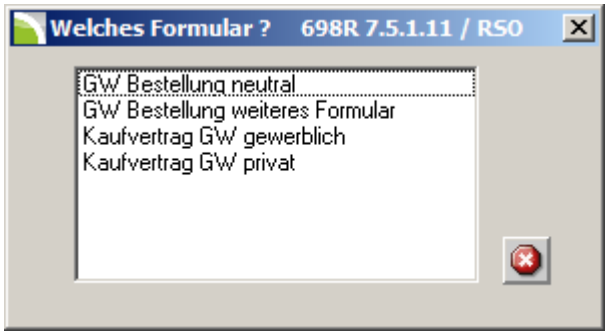

Abbildung 33: Formular wählen

Hinweis:
Den Druck der Bestellungen/Kaufverträge steuern Sie im KFZ3000PLUS im Programmmodul **Abwicklung NGW** mit dem Reiter: `Stammdaten/Verwaltung`. Vergleichen Sie dazu auch die separate Beschreibung: **Abwicklung NGW/Stammdatenverwaltung**, in Ihrem KFZ3000PLUS Hilfemenü.

In **Abbildung 33** finden Sie unterschiedliche Formulare die Sie verwenden können. Mit einem **Doppelklick** auf das gewünschte Formular gelangen Sie in die folgende Maske:

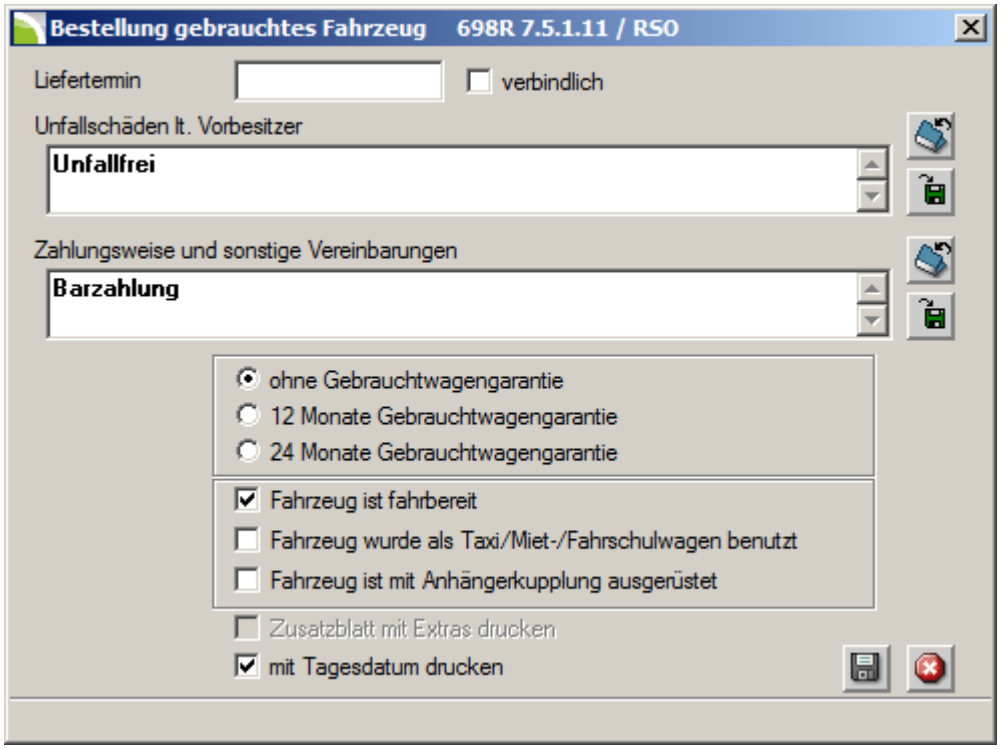

Abbildung 34: Bestellung gebrauchtes Fahrzeug

Mit diesem Button können Sie eine Texteingabe als Standardeingabe speichern, beispielsweise: `Unfallfrei`.

Mit diesem Button können Sie eine gespeicherte Standardeingabe in das jeweilige Textfeld laden. Sie müssen die Texteingabe nicht eintippen. Sie können bis zu **10** Standardeingaben speichern.

Mit diesem Button können Sie den Druck der Bestellung/Kaufvertrages abbrechen.

Mit diesem Button speichern Sie Ihre Eingaben und starten den Druck. Falls kein fester Drucker eingerichtet ist, gelangen Sie in den Druckerdialog. Dort können Sie den gewünschten Drucker auswählen und den Druck starten:

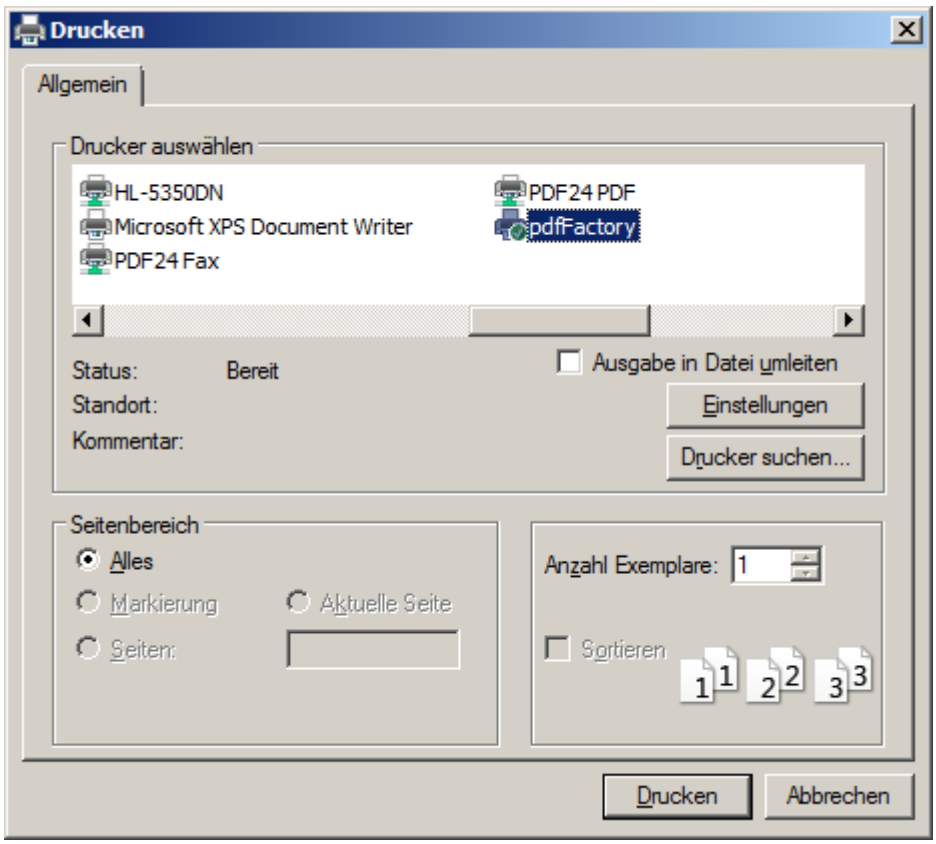

Abbildung 35: Druckerdialog

Hinweis:
Im **KFZ3000PLUS Administrator** mit dem Reiter: **Programm/Feste Drucker** kann eingestellt werden, dass der Druck der Bestellung/Kaufvertrages direkt auf dem dafür vorgesehenen Drucker startet.

Eine der folgenden Abbildung sehen Sie eine **Bestellung/Kaufvertrag** beispielhaft abgebildet:

Bei oben rechts genannter Firma (Verkäufer) bestellt hiermit der Käufer

Name	ManfredMustermann	eMail	
Straße	Konrad Schnabrich Str. 22	Telefon	05651955
Ort	37269 Eschwege	Mobil	
USt-ID-Nr.	DE1234567	Geburtsdatum	07.03.1938

Verbindliche
BESTELLUNG
eines gebrauchten Kraftfahrzeuges

zu den nachfolgenden und umseitigen Geschäftsbedingungen folgendes gebrauchtes Fahrzeug

☐ ohne Gebrauchtwagengarantie
☒ mit 12 Monaten Gebrauchtwagengarantie gemäß den beigefügten Garantiebestimmungen
☐ mit 24 Monaten Gebrauchtwagengarantie gemäß den beigefügten Garantiebestimmungen

Herst.	Ford	Typ	MONDEO	Version	Karosserie 5-türig
Farbe		Polster		Motor/Getriebe	2.0L TDCI 85KW/11
Amtl. Kennz.		nächste HU		Fahrgestellnummer	WF05XXGBB
Erstzulassung		Tachostand	5530	Nr. ZBT II*	Vorbesitzer 1
Liefertermin / Lieferfrist				unverbindlich / verbindlich **(Unzutreffendes streichen)**	

Kaufpreis und Preise für vereinbarte Zusatzleistungen, alle Beträge in Euro.

zum Preis von	20.308,17
vereinbarte Nebenleistungen	
☒ für Vorsteuerabzugsberechtigte kein Umsatzsteuerausweis möglich §25a UStG	
☐	
Gesamtbetrag	**20.308,17**
in Worten	zwei-null-drei-null-acht

Information zu Verbraucherdarlehen
Ist der Käufer Verbraucher und soll das Fahrzeug durch Verbraucherdarlehen finanziert werden, wird der Käufer für den Fall eines Darlehensvermittlungsvertrages ausschließlich zwischen dem lediglich in untergeordneter Funktion als Darlehensvermittler tätigen Verkäufer und dem Darlehensgeber hiermit vor Abschluss des vermittelten Vertrages vom Verkäufer wie folgt unterrichtet:
Zur Unterrichtung des Käufers wird vollinhaltlich auf das anliegende Informationsblatt Bezug genommen.

Zahlungsweise und sonstige Vereinbarungen
(mit Vorrang gegenüber den Allgemeinen Geschäftsbedingungen)

Barzahlung

Zahl, Art und Umfang von Unfallschäden lt. Vorbesitzer
(Dem Verkäufer sind auf andere Weise keine weiteren Unfallschäden bekannt)

Unfallfrei

Das Fahrzeug ist fahrbereit	☒ ja	☐ nein
Das Fahrzeug wurde lt. Vorbesitzer als Taxi/Miet-/Fahrschulwagen genutzt	☐ ja	☒ nein
Das Fahrzeug ist lt. ZBT II* mit Anhängerkupplung ausgerüstet	☐ ja	☒ nein

Die Verkaufsangestellten sind nur bei schriftlicher Ermächtigung zur Annahme von Zahlungen befugt.

Der Käufer bestätigt, eine Kopie dieser Bestellung, sowie die Allgemeinen Geschäftsbedingungen für den Verkauf gebrauchter Kraftfahrzeuge und Anhänger erhalten zu haben.

Hechtsheim, 04.07.2013
Ort, Datum / Unterschrift des Käufers

Bei Verträgen mit Unternehmern im Sinne des Abschnittes VI,1 der Allgemeinen Geschäftsbedingungen erfolgt der Verkauf unter Ausschluss jeglicher Sachmängelhaftung.

Der Verkäufer bestätigt hiermit die Annahme der Bestellung gemäß Abschnitt I, Ziff. 1 der Allgemeinen Geschäftsbedingungen

Hechtsheim, 04.07.2013

Ort, Datum / Unterschrift des Verkäufers

Abbildung 36: Bestellung - GW Bestellung/Kaufvertrag neutral

Hinweis:
Wünschen Sie im Kopf Ihr **Firmenlogo**, sprechen Sie uns gerne an.

Bestellcodes Fahrzeuge

Die Fahrzeuge die Sie in die Kalkulation über den `Bestellcode` übernehmen, können Sie mit **KFZ3000PLUS** im Programmmodul **Abwicklung NGWA** mit dem Reiter **`Stammdaten/Bestellcodes Fahrzeuge`** **anlegen** und **ändern**.

Hinweis:
Einige Hersteller liefern die **Bestellcodes**. Diese können anschließend im **KFZ3000PLUS** automatisch eingespielt werden.

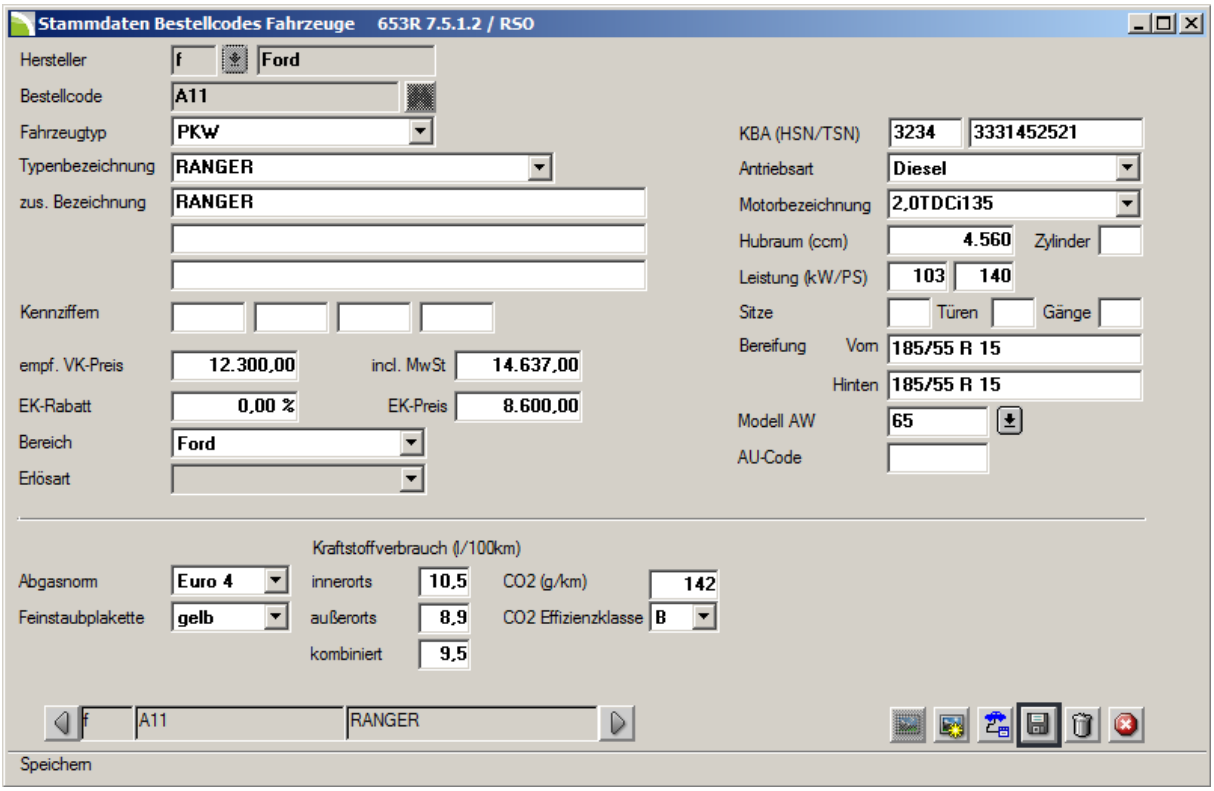

Abbildung 37: Bestellcodes Fahrzeuge

Felder und ihre Bedeutung

Hersteller

Wählen Sie den `Hersteller` mit Hilfe des Buttons: aus oder geben Sie direkt den Hersteller ein.

Hinweis:
Die Hersteller werden im **KFZ3000PLUS** im Programmmodul **Stammdaten** mit dem Reiter: `Pflege/Herstellercodes` definiert.

Bestellcode

In diesem Feld geben Sie einen Bestellcode ein den Sie neu anlegen, oder aufrufen möchten. Alternativ können Sie mit dem Button: die Suchmaske in **Abbildung 38** aufrufen, um nach einem bestehenden Bestellcode zu suchen:

Einen bereits angelegten Bestellcode können Sie nicht nachträglich ändern.

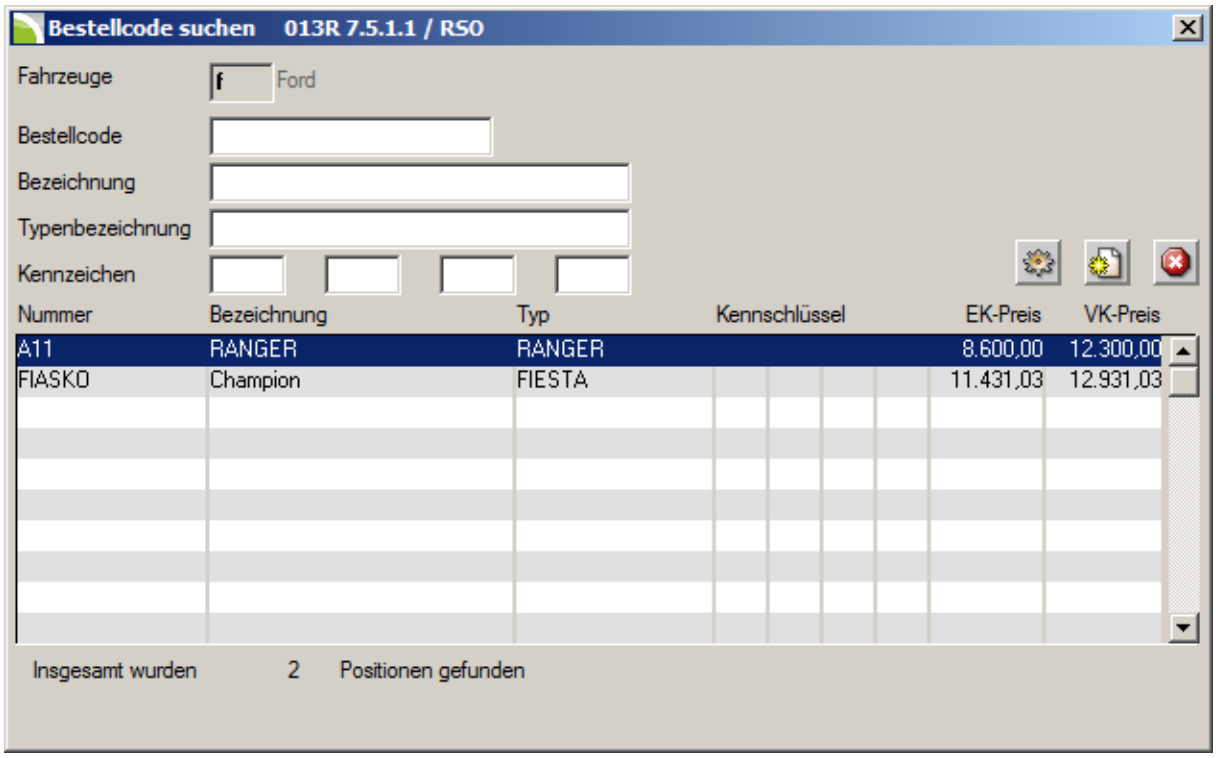

Abbildung 38: Bestellcode suchen

Brechen Sie die Suche ab.

Starten Sie die Suche nach Bestellcodes.

Leeren Sie die Suchkriterien.

Fahrzeugtyp

Wählen Sie in diesem Feld mit dem Button: den `Fahrzeugtyp` aus, beispielsweise PKW.

Typenbezeichnung

Geben Sie in diesem Feld die `Typenbezeichnung` des Fahrzeugs ein, oder wählen Sie mit dem Button: eine Typenbezeichnung aus, beispielsweise **RANGER**.

Zus. Bezeichnung

In diese Eingabefelder können Sie eine weitere `Fahrzeugbezeichnung` eingeben, beispielsweise die Bezeichnung eines Sondermodells Es stehen Ihnen **3 Felder** mit jeweils **30 Zeichen** zur Verfügung.

Kennziffern

In diesen Feldern stehen jeweils 4 Zeichen zur Verfügung.

Diese `Kennziffern` können in der Suchmaske in **Abbildung 38** zur Eingrenzung der Suche verwendet werden.

Empf. VK Preis

In diesem Feld wird der Nettoverkaufspreis des Fahrzeuges eingegeben. Der VK-Preis incl. MwSt. wird automatisch ermittelt.

Incl. MwSt.

Alternativ zum Eingabefeld **Empf. VK Preis**, können Sie hier den Preis inklusive Mehrwertsteuer eingeben. Der VK-Preis ohne Mehrwertsteuer wird automatisch ermittelt.

EK-Rabatt

Geben Sie hier den Ihnen gewährten Einkaufsrabatt für das Fahrzeug ein. Anschließend wird der EK-Preis vom Programm ermittelt.

EK-Preis

Nach Eingabe des Einkaufsrabattes wird der Einkaufspreis vom Programm **KFZ3000PLUS** automatisch berechnet. Beträgt der EK-Rabatt 0%, kann der EK-Preis manuell eingegeben werden.

Bereich

Hier definieren Sie den Bereich in dem das Fahrzeug geführt wird. Beispielsweise **Hersteller 1**, oder **Fremdfabrikate**. Anhand dieser Zuordnung werden bei der Fakturierung die Erlöse und Aufwendungen gebucht.

Hinweis:
Die **Bereiche** NGWA werden im **KFZ3000PLUS Administrator** mit dem Reiter: Daten/Tabellen/Bereiche NGWA definiert.

Erlösart

In diesem Auswahlfeld können Sie die **Erlösart** für das Fahrzeug auswählen. Anhand dieser Zuordnung werden bei der Fakturierung die Erlöse und Aufwendungen gebucht.

Hinweis:
Die **Erlösarten** werden im **KFZ3000PLUS Administrator** mit dem Reiter: Daten/Tabellen/Erlösarten NGWA definiert.

KBA HSN TSN

Hier können Sie die **Hersteller- und Typschlüsselnummer** eintragen.

Antriebsart

Wählen Sie die **Antriebsart** vom Fahrzeug aus, beispielsweise Benzin, oder Diesel.

Die Auswahlmöglichkeiten der Antriebsart sind im Programm fest integriert.

Motorbezeichnung

Wählen Sie hier die genaue **Motorbezeichnung**, beispielsweise 2.0 TDCi.

Hinweis:
Die **Motorbezeichnung** wird im **KFZ3000PLUS** im Programmmodul **Stammdaten** mit dem Reiter: Tabellen/Herstellerabhängige Schlüssen/Motorvarianten definiert.

Hubraum/Zylinder

Hier können Sie den **Hubraum** und die Anzahl der **Zylinder** des Fahrzeuges eingeben.

Leistung KW/PS

Im Eingabefeld **KW/PS** können Sie eine der Größen eingeben, die jeweils andere wird vom Programm automatisch ermittelt.

Sitze/Türen/Gänge

In diese Felder können Sie die jeweilige Anzahl der **Sitze**, der **Gänge** und der **Türen** eingeben.

Bereifung vorn/hinten

In diese Felder wird die **Bereifung** getrennt für **vorn** und **hinten**, beispielsweise in folgendem Format 185/55 R 15 H, eingetragen.

Modell AW

Falls bekannt können Sie in diesem Feld die Nummer für die **Modell AW** eingeben oder mit dem Button eine angelegte Modell AW auswählen.

Hinweis:
Die **Model AWs** werden im **KFZ3000PLUS** im Programmmodul **Stammdaten** mit dem Reiter: Tabellen/Herstellerabhängige Schlüssen/Modell für AW definiert.

AU Code

Falls Sie mit einem AU-Konfigurator arbeiten, können Sie in dieses Feld den **AU-Code** eingeben.

Abgasnorm

Wählen Sie in diesem Feld die **Abgasnorm** des Fahrzeugs aus, beispielsweise EURO5.

Feinstaubplatte

In diesem Feld können Sie auswählen, ob das Fahrzeug über eine **Feinstaubplakette** verfügt und falls ja, können Sie die entsprechende auswählen.

Verbrauch innerorts

Geben Sie hier den **innerörtlichen** Kraftstoffverbrauch des Fahrzeuges ein.

Verbrauch Außerorts

Geben Sie hier den **außerörtlichen** Kraftstoffverbrauch des Fahrzeuges ein.

Verbrauch kombiniert

Geben Sie hier den **kombinierten** Kraftstoffverbrauch ein.

CO2 (g/km)

Tragen Sie hier den **CO2 Ausstoß** in g/km ein.

CO2 Effizienzklasse

In diesem Feld können Sie die entsprechende **CO2 Effizienzklasse** des Fahrzeugs auswählen, beispielsweise **A+**.

Impressum

Herausgeber: FERNAUSOFT GmbH
Gartenstraße 42
37269 Eschwege

Telefon: 05651 95 99 0
Telefax: 05651 95 99 90

Hotline: 01805/698000 (14 Cent/min; 42 Cent/Min aus dem deutschen Mobilfunknetz)

E-Mail: info@fernausoft.de
Web www.fernausoft.de

Beschreibung zum Handbuch **KFZ3000PLUS**

Titel: **Abwicklung NGWA - Angebotsbearbeitung**
Anzahl Seiten: 45

Autor: Rafael Sobek

Version: 1.0
Datum: 03/2014

Alle Rechte vorbehalten.
Nachdruck für Zwecke innerhalb des Autohauses gestattet.
Weitergabe an Dritte nur mit Genehmigung der FERNAUSOFT GmbH. Gleiches gilt für die elektronische Version.

Gezeigte Abläufe sind Beispiele. Verwendete Daten dienen lediglich der Veranschaulichung und haben keinen Anspruch auf Richtigkeit.

Die Verantwortung zum sorgfältigen und richtigen Umgang mit den Betriebsdaten und der EDV liegt beim Nutzer. FERNAUSOFT übernimmt keine Haftung aufgrund von Beispielen aus dieser Beschreibung.